



ASSOCIAÇÃO TESHUVA

Recibido: 28/01/24 mesa Tese
CNPJ: 10.337.091/0001-09
Lei Municipal de Utilidade Pública 3.258/10
Decreto de Utilidade Pública Estadual 360/2016
Certificada pelo CEBAS 52139/2018
Rua Prudente de Moraes, 337 - Centro - Novo Horizonte/SP - CEP: 14.960-000
Tel.: (17) 3542-1530 - Site: associacaoteshuvanhh.com.br

RELATÓRIO CIRCUNSTANCIADO DAS ATIVIDADES DESENVOLVIDAS MÊS: DEZEMBRO /2023

I - SERVIÇO DE PROTEÇÃO SOCIAL ESPECIAL DE ALTA COMPLEXIDADE

Nome da Entidade Executora: **CASA AMPARO**– Teshuvá / Nossa Senhora do Amparo

Endereço: Rua: Sete de Setembro, 641 – Centro.

Segmento atendido: Adultos/ Ambos os sexos

Número de inscritos Casa Amparo: 15 (quinze) pessoas atendidas (acolhidas).

Número de atendimento proposto no Plano de Trabalho: 20

Valor recebido correspondente ao Mês: R\$ 31.000,00 - Data: 11/12/2023 – Origem: **MUNICIPAL**

Responsável pela elaboração do relatório: Alecsandra Verçosa Siqueira (Assistente Social) e Guilherme do Nascimento).

II – SERVIÇO OFERTADO

Segundo a Resolução nº 109, de 11/11/2009, que aprova a Tipificação Nacional de Serviços Socioassistenciais por níveis de complexidade do SUAS (Sistema Único da Assistência Social), a Associação Teshuvá, por meio da Casa Amparo, oferta Serviço de Proteção de Alta Complexidade, com Acolhimento Institucional, com o objetivo de construir o processo de saída das ruas das pessoas em situação de rua com vínculos familiares e comunitários, fragilizados ou rompidos, possibilitando condições de acesso à rede de serviços, a benefícios assistenciais e a reinserção social.

III – OBJETIVOS DO SERVIÇO

Objetivo Geral:

- Garantir o acolhimento e reinserção social dos munícipes e o direcionamento aos migrantes em situação de rua, com os vínculos familiares e comunitários rompidos ou fragilizados, de acordo com a avaliação da equipe técnica de referência.

Objetivos Específicos:

- Acolher e garantir proteção integral;
- Incluir no CAD-ÚNICO (SUAS) do Governo Federal, subsidiando a implementação de políticas públicas sociais;
- Encaminhar para tratamento, quando necessário;



ASSOCIAÇÃO TESHUVÁ

CNPJ: 10.337.091/0001-09

Lei Municipal de Utilidade Pública 3.258/10

Decreto de Utilidade Pública Estadual 360/2016

Certificada pelo CEBAS 52139/2018

Rua Prudente de Moraes, 337 - Centro - Novo Horizonte/SP - CEP: 14.960-000

Tel.: (17) 3542-1530 - Site: associacaoteshuvanhi.com.br

- Orientar para o autocuidado e prevenção na atual situação da pandemia da Covid-19;
- Oferecer kits de higiene e proteção necessários durante a pandemia;
- Proporcionar o retorno familiar e comunitário, a reinserção social;
- Direcionar as vivências pautadas no respeito a si e ao próximo;
- Promover o acesso às programações culturais, de lazer, de esportes e atividades ocupacionais, internas e externas;
- Favorecer a inclusão do indivíduo no mundo do trabalho ou em projetos em geração de rendas;
- Desenvolver atividades segundo as necessidades, interesses e possibilidades do acolhido
- Orientar a equipe de trabalho para o protocolo de higienização do serviço de acolhimento, e de todos que adentrarem o local, reforçando as orientações relativas aos cuidados de limpeza, higienização diária e organização da casa, evitando aglomerações nos dormitórios e espaços coletivos.

IV- IMPACTO SOCIAL ESPERADO

Através do Serviço de Acolhimento Institucional, na Casa Amparo, os atendidos poderão ser encaminhados para a rede de serviços socioassistenciais, para o acolhimento em comunidades terapêuticas, em ambulatórios e hospitais, quando necessário e, para o retorno ao convívio familiar, quando possível, ao Mercado de Trabalho, promovendo assim a reinserção à sociedade.

V – ATIVIDADES REALIZADAS

Durante este período foram realizadas com os acolhidos, as seguintes atividades:

- Atendimentos psicológicos individuais, visando estímulos para o desenvolvimento de habilidades de convívio social, desenvolvimento pessoal, responsabilidade em lidar com o dinheiro e cuidados com a saúde mental;
- Atendimentos psicossociais com finalidade de mediar situações e auxiliar no desenvolvimento de habilidades sociais;
- Encaminhamentos para os equipamentos da rede de serviços socioassistenciais;
- Orientações sobre higiene pessoal e cuidados necessários para prevenção da transmissibilidade da Covid-19;
- Acompanhamento em consultas médicas, odontológicas e na realização de exames clínicos e laboratoriais;
- Trabalhos terapêuticos para o desenvolvimento interpessoal, tomada de consciência e reflexão;
- Atividades de laborterapia no decorrer do mês, com a organização e limpeza da casa, auxiliar em cortar legumes, limpeza do quintal e jardim;
- Orientações interdisciplinares diárias sobre as normas e regras de convivência e sobre assuntos de rotina.



ASSOCIAÇÃO TESHUVÁ

CNPJ: 10.337.091/0001-09

Lei Municipal de Utilidade Pública 3.258/10

Decreto de Utilidade Pública Estadual 360/2016

Certificada pelo CEBAS 52139/2018

Rua Prudente de Moraes, 337 - Centro - Novo Horizonte/SP - CEP: 14.960-000

Tel.: (17) 3542-1530 - Site: associacaoteshuvanhi.com.br

- Roda de terapia comunitária, visando estabelecer a interação entre os acolhidos, intervir na demanda de ansiedade e promover lazer através de atividades musicais.
- Participação no grupo de apoio da Associação Antialcoólica de Novo Horizonte;
- Participação no grupo da Pastoral da Sobriedade.

Ações com os acolhidos:

- Diariamente são oferecidas 05 (cinco) refeições sendo: café da manhã, almoço, lanche da tarde, janta e ceia;
- 03 reuniões com os acolhidos para orientações;
- 01 reunião com o Pastor da igreja Congregação Cristã do Brasil;
- 02 Reuniões com a equipe e cuidadores;
- 01 Acolhido atuou no mercado de trabalho;
- 23 Acompanhamentos em agência bancária;
- 03 visitas familiares na Casa Amparo;
- 02 atendimentos com a equipe do CREAS para um acolhido;
- 15 Acolhidos na Casa Amparo; sendo que 09 (nove) estão ativos, 01 (um) foi para Comunidade Terapêutica e 05 (cinco) saíram voluntariamente.
- 20 Atendimentos psicológicos;
- 11 Atendimentos multiprofissional (psicólogo/assistente social e coordenadora)
- 33 Atendimento multiprofissional com assistente social e coordenadora;
- 24 Atendimentos/orientações social;
- 03 Buscas ativas de acolhidos que recaíram;
- 03 Agendamento/acompanhamento consulta psiquiatra CAPS;
- 25 Acompanhamentos em comercio local;
- 02 Acompanhamento em Poupatempo para segunda via de documentação;
- 01 Contato telefônico com CRAS para acompanhamento de benefício;

Com as famílias:

- Contatos telefônicos para fortalecimento de vínculos familiares e comunitários (diariamente);
- 02 Acolhido foram acompanhados em visita familiar;
- 02 Acolhidos visitaram familiares;



ASSOCIAÇÃO TESHUVÁ

CNPJ: 10.337.091/0001-09

Lei Municipal de Utilidade Pública 3.258/10

Decreto de Utilidade Pública Estadual 360/2016

Certificada pelo CEBAS 52139/2018

Rua Prudente de Moraes, 337 - Centro - Novo Horizonte/SP - CEP: 14.960-000

Tel.: (17) 3542-1530 - Site: associacaoteshuvanhh.com.br

- 01 Acolhido foi visitar o genitor no Lar da Velhice;
- 02 Acolhidos receberam visita de familiares na Casa;
- 20 Contatos telefônicos para fins de orientação e afins;
- 05 Contatos telefônicos para orientação e mediação de conflito entre acolhido e familiar;
- 10 Atendimentos sociais para orientação;
- 03 Visitas de familiares na Casa de Amparo;
- 02 Visitas familiares para coleta de informações.

Ações de acompanhamento após desacolhimento:

- 03 Retirada de medicamento farmácia popular;
- 13 Orientações sobre uso de medicamentos;
- 05 Contatos telefônicos com pessoa de referência (vínculos familiares e comunitários), para fins de orientações;
- 02 acompanhamentos para orientação e articulação pagamento despesas da residência;
- 02 desacolhidos receberam alimentação diariamente (almoço/ jantar);

Ações equipe de colaboradores do Serviço:

- 01 Reunião orientativa da coordenação, equipe técnica com cuidadores, cozinheira e auxiliar de limpeza;
- 15 Estudos de casos (equipe técnica);
- Orientações diárias com os colaboradores do Serviço, sobre suas funções e a demanda dos acolhidos;
- Elaboração de lista mensal de gêneros alimentícios e produtos de higiene e limpeza;
- Elaboração escala mensal de cuidadores;
- Contatos diários com diretoria técnico administrativa da Associação;
- Foram servidas 447 (quatrocentos e quarenta e sete) refeições para os usuários do Serviço.



ASSOCIAÇÃO TESHUVÁ

CNPJ: 10.337.091/0001-09

Lei Municipal de Utilidade Pública 3.258/10

Decreto de Utilidade Pública Estadual 360/2016

Certificada pelo CEBAS 52139/2018

Rua Prudente de Moraes, 337 - Centro - Novo Horizonte/SP - CEP: 14.960-000

Tel.: (17) 3542-1530 - Site: associacaoteshuvan.com.br

Com a rede socioassistencial:

- 15 Retiradas de medicamentos rede de saúde;
- 12 Contatos telefônicos com Assistente Social CAPS para verificação de guias internação, solicitação receitas médicas, agendamentos Psiquiatra;
- 03 acompanhamentos para exames laboratoriais;
- 02 Aquisição de medicamento farmácia comercio local (medicação não disponibilizada em rede);
- 06 Contatos telefônicos com CRAS;
- 04 CAPS: contatos telefônicos; agendamento de consultas, retirada de receitas medicas, estudo de caso e afins;
- 02 Contatos telefônicos com diretoria de assistência- DADS;
- 03 Contatos telefônicos com técnicas rede de saúde para obter informações;

Outros:

- Anotações em prontuários, organizações das informações dos acolhidos e suas respectivas famílias;
- Digitalização relatórios circunstanciados para inserir documentos em site;
- Elaboração relatórios circunstanciados;
- Acompanhamento Prestação de Serviço;

VI – RECURSOS HUMANOS EXISTENTES:

QTD.	PROFISSIONAL	REGIME DE TRABALHO
01	Coordenadora	CLT
01	Psicólogo	CLT
01	Assistente Social	CLT
01	Cozinheira	CLT
04	Cuidadores	CLT
01	Serviços Gerais	CLT



ASSOCIAÇÃO TESHUVÁ

CNPJ: 10.337.091/0001-09

Lei Municipal de Utilidade Pública 3.258/10

Decreto de Utilidade Pública Estadual 360/2016

Certificada pelo CEBAS 52139/2018

Rua Prudente de Moraes, 337 - Centro - Novo Horizonte/SP - CEP: 14.960-000

Tel.: (17) 3542-1530 - Site: associacaoteshuvanh.com.br

LISTA DOS ACOLHIDOS NA CASA AMPARO – DEZEMBRO/2023

Nº	NOME	DATA DA ENTRADA	DATA DE NASCIMENTO	IDADE	DATA DE SAÍDA	MOTIVO
1.	ADEMIR DE SOUZA	05/12/2023	07/11/1964	59	ATIVO	
2.	ANTÔNIO MATEUS O. JUNIOR	15/12/2023	05/04/1969	54	ATIVO	
3.	ADILSON LOPES	21/11/2023	19/01/1980	43	14/12/2023	VOLUNTÁRIO
4.	CARMO DE MELLO	12/03/2013	01/02/1950	72	ATIVO	
5.	ED CARLOS DA CRUZ BARBOSA	08/11/2023	04/01/1983	40	ATIVO	
6.	ENIVALDO COSTA	07/11/2023	30/06/1961	60	ATIVO	
7.	FABRÍCIO AP. DOS S. FRANCO	13/12/2023	22/05/1979	43	ATIVO	
8.	GUILHERME RODRIGUES PEREIRA	22/12/2023	20/11/2005	18	23/12/2023	VOLUNTÁRIO
9.	JOÃO DE SOUZA	03/11/2023	20/02/1953	70	ATIVO	
10.	LEANDRO BARBOSA DA CUNHA	15/12/2023			18/12/2023	VOLUNTÁRIO
11.	LUCIANO DA SILVA BIEL	18/12/2023	08/02/1973	50	24/12/2323	VOLUNTÁRIO
12.	PAULO CESAR DEMINIANO	01/12/2023			07/12/2023	VOLUNTÁRIO
13.	REGINALDO BENEDITO DE MELO	01/12/2023			05/12/2023	C.T.TESHUVÁ
14.	SILVIO ROGÉRIO FERREIRA DA COSTA	19/12/2023	04/12/1972	51	ATIVO	
15.	VANESSA ALMEIDA DA S. SANTOS	08/12/2023	17/01/1980	43	ATIVO	



ASSOCIAÇÃO TESHUVÁ

CNPJ: 10.337.091/0001-09

Lei Municipal de Utilidade Pública 3.258/10

Decreto de Utilidade Pública Estadual 360/2016

Certificada pelo CEBAS 52139/2018

Rua Prudente de Moraes, 337 - Centro - Novo Horizonte/SP - CEP: 14.960-000
Tel.: (17) 3542-1530 - Site: associacaoteshuvananh.com.br

II – ANÁLISE DO CUMPRIMENTO DO OBJETIVO

Pontos facilitadores: Boa convivência e vínculo entre os acolhidos e com os colaboradores, participação do acolhido junto à equipe na tomada de decisão referente sua trajetória, compreensão das orientações da equipe em relação às constantes situações de recaídas.

Pontos dificultadores: Algumas assistidos foram acolhidos e tiveram saídas recorrentes do Serviço em curto período de tempo.

Presença da população em situação de rua na frente do Serviço fazendo uso de bebida alcóolica e ofendendo alguns acolhidos e equipe.

VIII – AVALIAÇÃO DA EQUIPE:

Durante o mês a equipe realizou reuniões de orientações com os acolhidos, para decisão de mudança de vida e o apoio e colaboração deste serviço. Neste período alguns acolhidos recaíram e retornaram para situação de rua, com isso eles ficam na frente do portão sobre o efeito do álcool, e essa situação gera conflitos entre os que permanecem na casa.

Com isso percebemos que entre os acolhidos tivemos um bom desenvolvimento para traçar novas trajetórias de vida.

Novo Horizonte, 08 de dezembro de 2023.

ALECSANDRA VERÇOSA SIQUEIRA
Assistente Social
CRESS: 40.833

GUILHERME DO NASCIMENTO
Psicólogo
CRP: 06/120434

ANDRÉA CRISTINA DE OLIVEIRA
Coordenadora



ASSOCIAÇÃO TESHUVÁ

CNPJ: 10.337.091/0001-09

Lei Municipal de Utilidade Pública 3.258/10

Decreto de Utilidade Pública Estadual 360/2016

Certificada pelo CEBAS 52139/2018

Rua Prudente de Moraes, 337 - Centro - Novo Horizonte/SP - CEP: 14.960-000

Tel.: (17) 3542-1530 - Site: associacaoteshuvanhi.com.br

FESTIVIDADE DE FINAL DE ANO

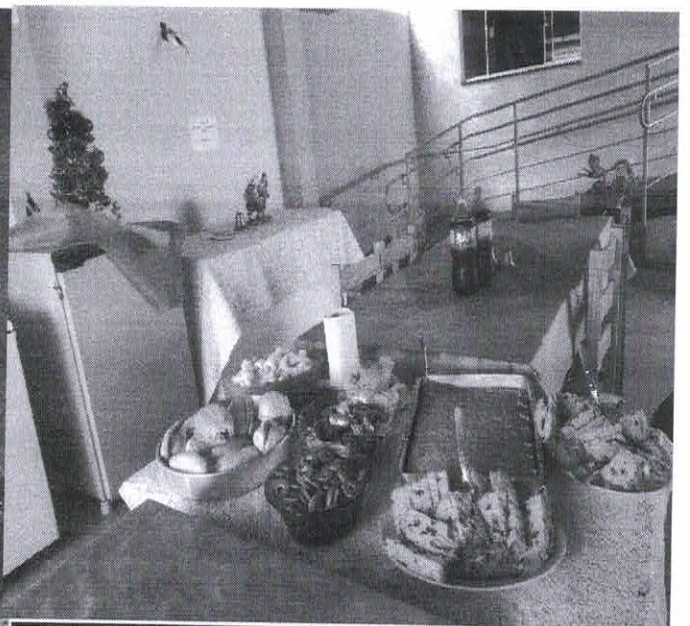
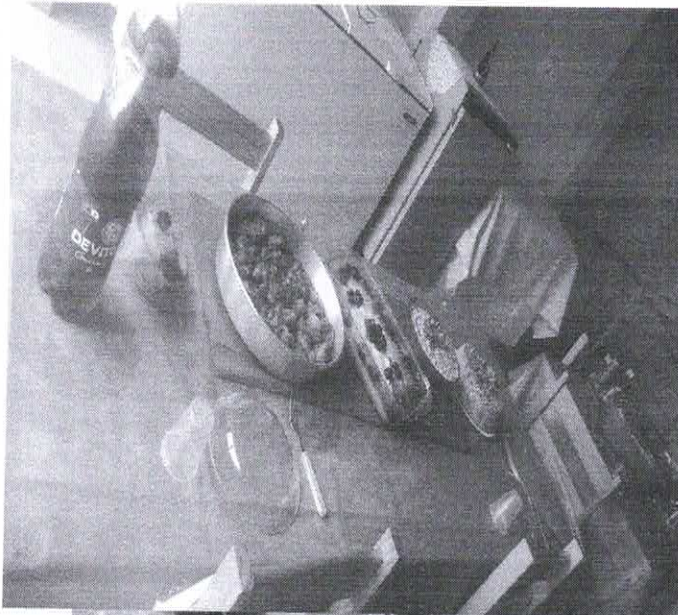
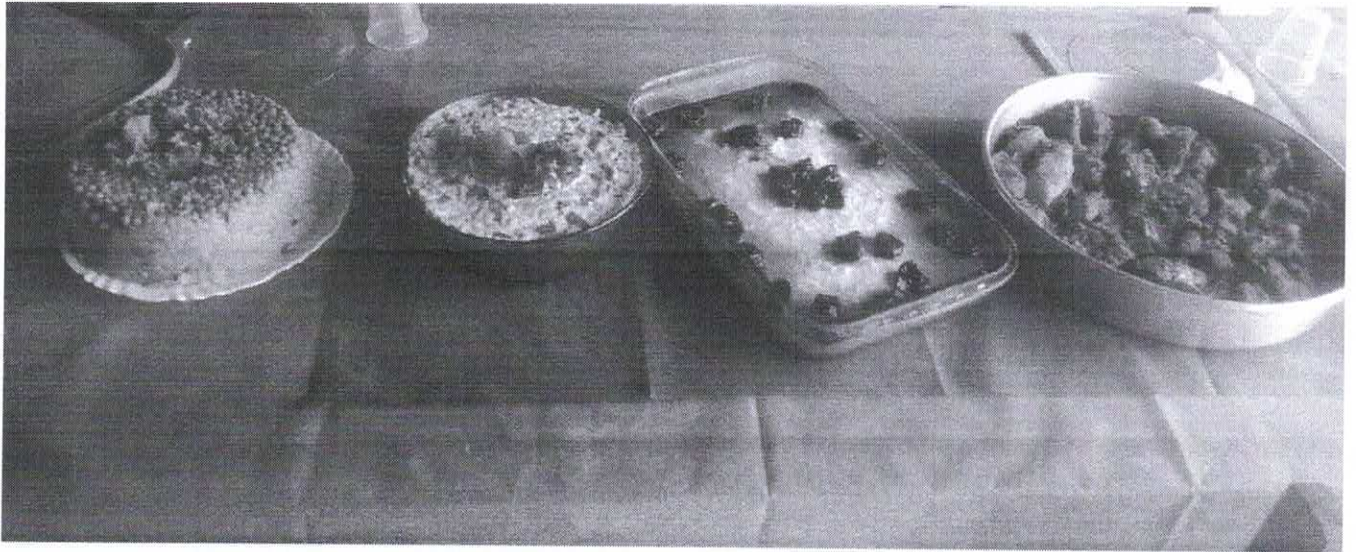



ASSOCIAÇÃO TESHUVÁ

CNPJ: 10.337.091/0001-09

Lei Municipal de Utilidade Pública 3.258/10

Decreto de Utilidade Pública Estadual 360/2016

Certificada pelo CEBAS 52139/2018

Rua Prudente de Moraes, 337 - Centro - Novo Horizonte/SP - CEP: 14.960-000

Tel.: (17) 3542-1530 - Site: associacaoteshuvanh.com.br

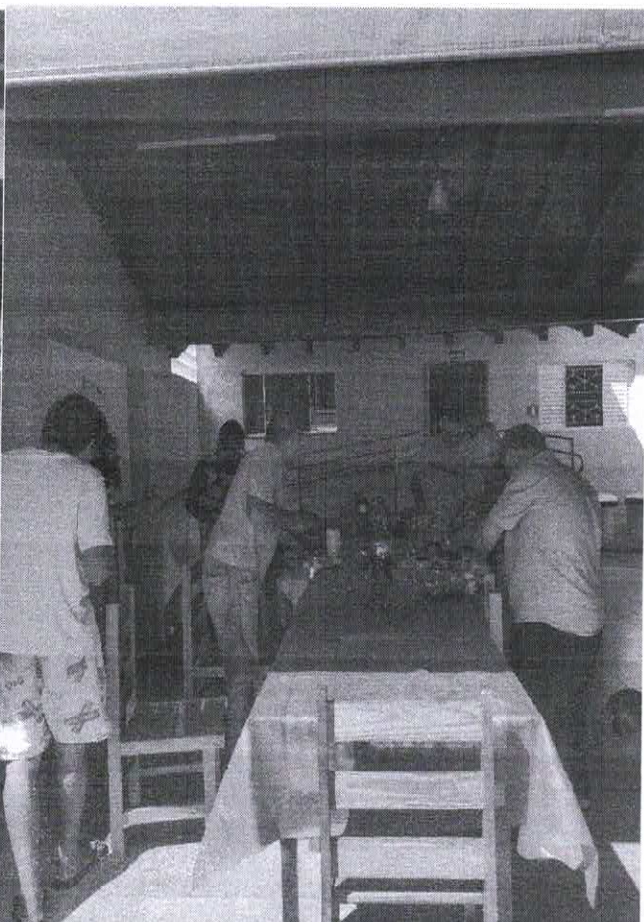
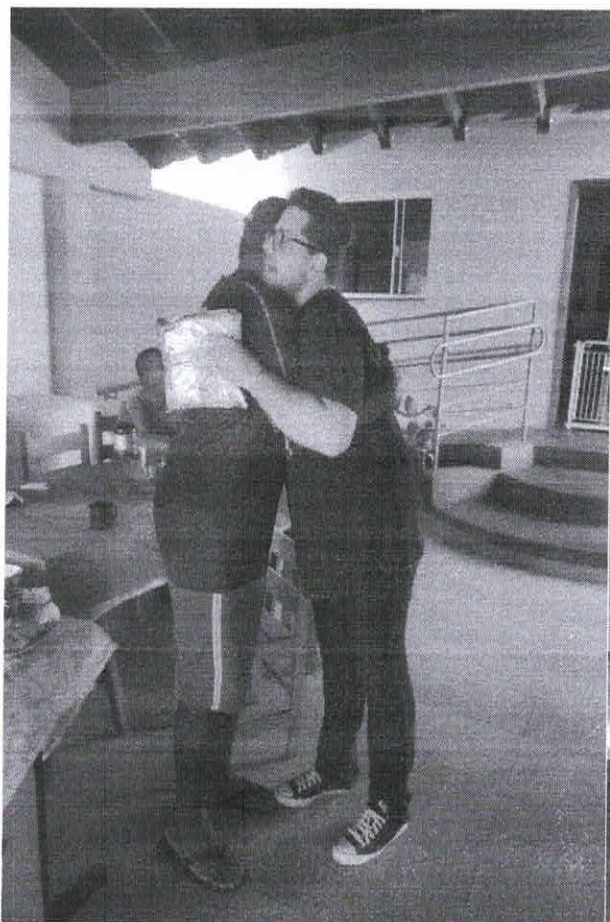



ASSOCIAÇÃO TESHUVÁ

CNPJ: 10.337.091/0001-09

Lei Municipal de Utilidade Pública 3.258/10

Decreto de Utilidade Pública Estadual 360/2016

Certificada pelo CEBAS 52139/2018

Rua Prudente de Moraes, 337 - Centro - Novo Horizonte/SP - CEP: 14.960-000
Tel.: (17) 3542-1530 - Site: associacaoteshuvanh.com.br

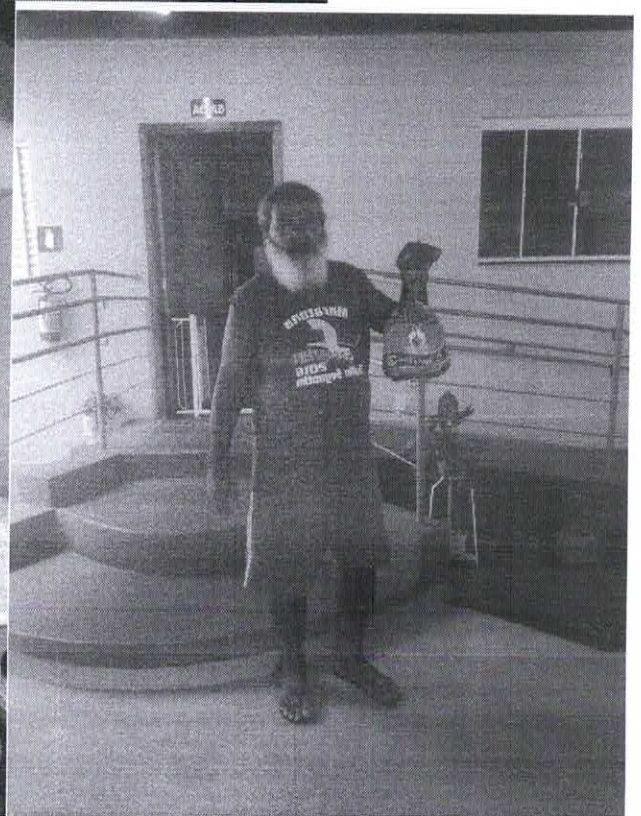



ASSOCIAÇÃO TESHUVÁ

CNPJ: 10.337.091/0001-09

Lei Municipal de Utilidade Pública 3.258/10

Decreto de Utilidade Pública Estadual 360/2016

Certificada pelo CEBAS 52139/2018

Rua Prudente de Moraes, 337 - Centro - Novo Horizonte/SP - CEP: 14.960-000

Tel.: (17) 3542-1530 - Site: associacaoteshuvanh.com.br

ANIVERSARIANTES DO MÊS DE DEZEMBRO

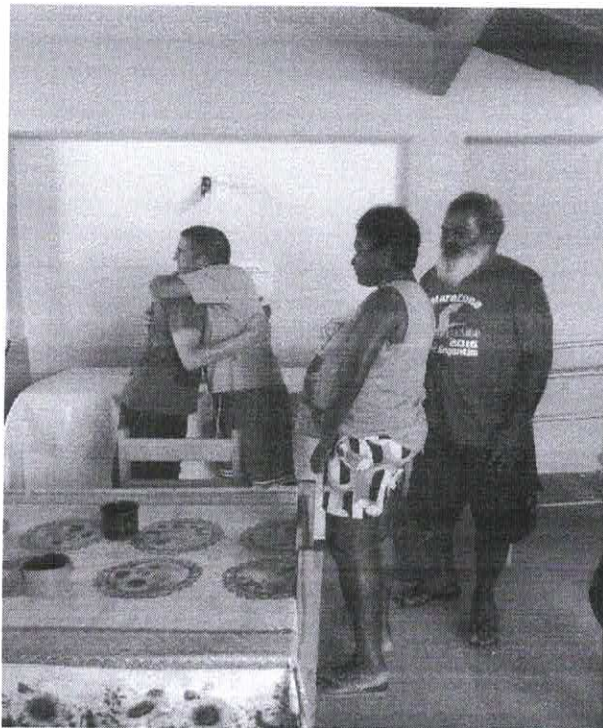
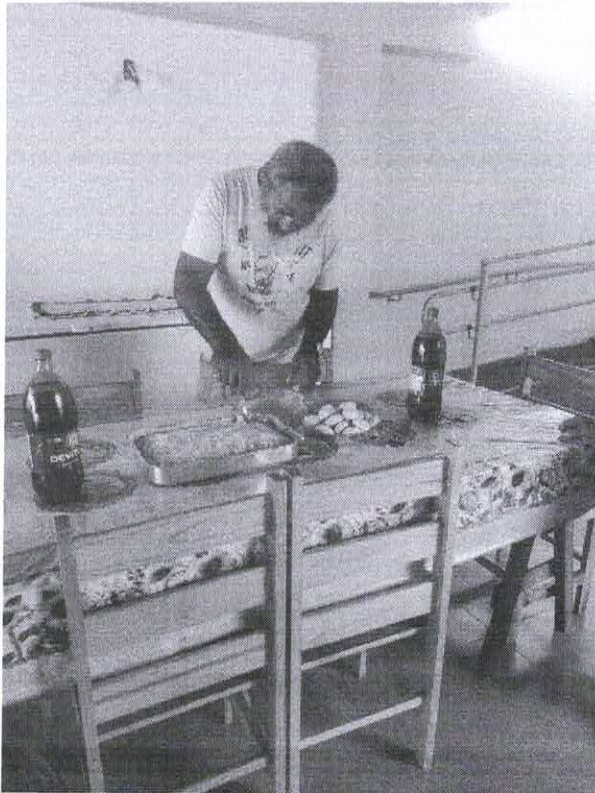



ASSOCIAÇÃO TESHUVÁ

CNPJ: 10.337.091/0001-09

Lei Municipal de Utilidade Pública 3.258/10

Decreto de Utilidade Pública Estadual 360/2016

Certificada pelo CEBAS 52139/2018

Rua Prudente de Moraes, 337 - Centro - Novo Horizonte/SP - CEP: 14.960-000

Tel.: (17) 3542-1530 - Site: associacaoteshuvanh.com.br

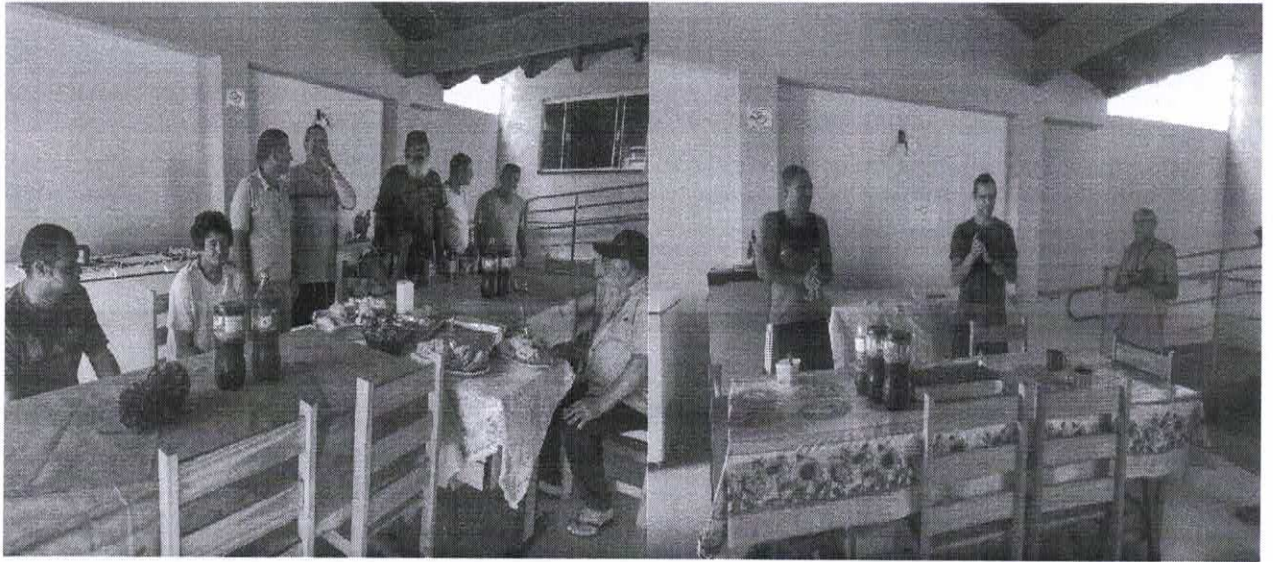



ASSOCIAÇÃO TESHUVÁ

CNPJ: 10.337.091/0001-09

Lei Municipal de Utilidade Pública 3.258/10

Decreto de Utilidade Pública Estadual 360/2016

Certificada pelo CEBAS 52139/2018

Rua Prudente de Moraes, 337 - Centro - Novo Horizonte/SP - CEP: 14.960-000

Tel.: (17) 3542-1530 - Site: associacaoteshuvanh.com.br

ATIVIDADE DE LABORTERAPIA

