



# ASSOCIAÇÃO TESHUVÁ

CNPJ: 10.337.091/0001-09  
Lei Municipal de Utilidade Pública 3.258/10  
Decreto de Utilidade Pública Estadual 360/2016  
Certificada pelo CEBAS 52139/2018  
Rua Prudente de Moraes, 337 - Centro - Novo Horizonte/SP - CEP: 14.960-000  
Tel.: (17) 3542-1530 - Site: associacaoteshuvananh.com.br

## RELATÓRIO CIRCUNSTANCIADO DAS ATIVIDADES DESENVOLVIDAS MÊS: MARÇO/2023

### I - SERVIÇO DE PROTEÇÃO SOCIAL ESPECIAL DE ALTA COMPLEXIDADE

Nome da Entidade Executora: **CASA AMPARO**– Teshuvá / Nossa Senhora do Amparo

Endereço: Rua: Sete de Setembro, 641 – Centro.

Segmento atendido: Adultos/ Ambos os sexos

Número de inscritos Casa Amparo: 19 pessoas atendidas (acolhidas).

Número de atendimento proposto no Plano de Trabalho: 20

Valor recebido correspondente ao Mês: R\$ 4.166,66 - Data: 07/03/2023 – Origem: **ESTADUAL**

Responsável pela elaboração do relatório: Alecsandra Verçosa Siqueira (Assistente Social) e Maria Júlia Bariani dos Santos (Psicóloga).

### II – SERVIÇO OFERTADO

Segundo a Resolução nº 109, de 11/11/2009, que aprova a Tipificação Nacional de Serviços Socioassistenciais por níveis de complexidade do SUAS (Sistema Único da Assistência Social), a Associação Teshuvá, por meio da Casa Amparo, oferta Serviço de Proteção de Alta Complexidade, com Acolhimento Institucional, com o objetivo de construir o processo de saída das ruas das pessoas em situação de rua com vínculos familiares e comunitários, fragilizados ou rompidos, possibilitando condições de acesso à rede de serviços, a benefícios assistenciais e a reinserção social.

### III – OBJETIVOS DO SERVIÇO

#### Objetivo Geral:

- Garantir o acolhimento e reinserção social dos munícipes e o direcionamento aos migrantes em situação de rua, com os vínculos familiares e comunitários rompidos ou fragilizados, de acordo com a avaliação da equipe técnica de referência.

#### Objetivos Específicos:

- Acolher e garantir proteção integral;
- Incluir no CAD-ÚNICO (SUAS) do Governo Federal, subsidiando a implementação de políticas públicas sociais;
- Encaminhar para tratamento, quando necessário;
- Orientar para o autocuidado e prevenção na atual situação da pandemia da Covid-19;
- Oferecer kits de higiene e proteção necessários durante a pandemia;
- Proporcionar o retorno familiar e comunitário, a reinserção social;
- Direcionar as vivências pautadas no respeito a si e ao próximo;
- Promover o acesso às programações culturais, de lazer, de esportes e atividades ocupacionais, internas e externas;
- Favorecer a inclusão do indivíduo no mundo do trabalho ou em projetos em geração de rendas;



# ASSOCIAÇÃO TESHUVÁ

CNPJ: 10.337.091/0001-09

Lei Municipal de Utilidade Pública 3.258/10

Decreto de Utilidade Pública Estadual 360/2016

Certificada pelo CEBAS 52139/2018

Rua Prudente de Moraes, 337 - Centro - Novo Horizonte/SP - CEP: 14.960-000

Tel.: (17) 3542-1530 - Site: associacaoteshuvanh.com.br

- Desenvolver atividades segundo as necessidades, interesses e possibilidades do acolhido
- Orientar a equipe de trabalho para o protocolo de higienização do serviço de acolhimento, e de todos que adentrarem o local, reforçando as orientações relativas aos cuidados de limpeza, higienização diária e organização da casa, evitando aglomerações nos dormitórios e espaços coletivos.

## IV- IMPACTO SOCIAL ESPERADO

Através do Serviço de Acolhimento Institucional, na Casa Amparo, os atendidos poderão ser encaminhados para a rede de serviços socioassistenciais, para o acolhimento em comunidades terapêuticas, em ambulatórios e hospitais, quando necessário e, para o retorno ao convívio familiar, quando possível, ao Mercado de Trabalho, promovendo assim a reinserção à sociedade.

## V – ATIVIDADES REALIZADAS

Durante este período foram realizadas com os acolhidos, as seguintes atividades:

- Atendimentos psicológicos individuais, visando estímulos para o desenvolvimento de habilidades de convívio social, desenvolvimento pessoal, responsabilidade em lidar com o dinheiro e cuidados com a saúde mental;
- Atendimentos psicossociais com finalidade de mediar situações e auxiliar no desenvolvimento de habilidades sociais;
- Encaminhamentos para os equipamentos da rede de serviços socioassistenciais;
- Orientações sobre higiene pessoal e cuidados necessários para prevenção da transmissibilidade da Covid-19;
- Acompanhamento em consultas médicas, odontológicas e na realização de exames clínicos e laboratoriais;
- Trabalhos terapêuticos para o desenvolvimento interpessoal, tomada de consciência e reflexão;
- Atividades de laborterapia no decorrer do mês, com a organização e limpeza da casa, auxiliar em cortar legumes, limpeza do quintal e jardim;
- Orientações interdisciplinares diárias sobre as normas e regras de convivência e sobre assuntos de rotina.
- Roda de terapia comunitária, visando estabelecer a interação entre os acolhidos, intervir na demanda de ansiedade e promover lazer através de atividades musicais.
- Participação no grupo de apoio da Associação Antialcoólica de Novo Horizonte;
- Participação no grupo da Pastoral da Sobriedade.

### Ações com os acolhidos:

- Diariamente são oferecidas 05 (cinco) refeições sendo: café da manhã, almoço, lanche da tarde, janta e ceia;
- 02 Roda de terapia comunitária;
- 03 Acolhidos frequentaram grupo CAPS;
- 01 Acolhidos frequentaram cultos religiosos;
- 04 acolhidos frequentaram o Grupo de Apoio da Pastoral da Sobriedade;
- 05 acolhidos frequentaram o Grupo de Apoio Associação Antialcoólica;
- 02 Acolhidos atuaram no mercado de trabalho;
- 18 Acompanhamentos em agência bancária;
- 19 Acolhimentos;



# ASSOCIAÇÃO TESHUVÁ

CNPJ: 10.337.091/0001-09

Lei Municipal de Utilidade Pública 3.258/10

Decreto de Utilidade Pública Estadual 360/2016

Certificada pelo CEBAS 52139/2018

Rua Prudente de Moraes, 337 - Centro - Novo Horizonte/SP - CEP: 14.960-000

Tel.: (17) 3542-1530 - Site: associacaoteshuvanh.com.br

- 10 Desacolhimentos, sendo que: 06 foram para Tratamento em C.T; 02 saíram voluntariamente; 01 foi transferido para Área da Saúde por ordem judicial e 01 terminou o tratamento e foi inserido na República.
- 13 Triagens e acolhimentos;
- 16 Atendimentos psicológicos;
- 20 Atendimentos/orientações com assistente social
- 06 Busca ativa de acolhidos que recaíram;
- 06 Agendamento/acompanhamento consulta psiquiatra CAPS;
- 07 Acompanhamentos na barbearia/cabeleireiro;
- 05 Ida ao pronto Socorro;
- 04 Agendamento/ acompanhamento atualização Cadúnico;
- 10 Agendamentos/ acompanhamentos Poupatempo para 2 via emissão RG;
- 08 Acompanhamentos em comercio local;
- 02 Acolhimento de pessoa que está em processo de ressocialização;

## Com as famílias:

- Contatos telefônicos para fortalecimento de vínculos familiares e comunitários (diariamente);
- 01 Visitas domiciliar para fins de orientação usuário aguardando vaga para Comunidade Terapêutica e afins;
- 08 Contatos telefônicos para fins de orientação usuário aguardando vaga para Comunidade Terapêutica e afins;
- 10 Atendimentos para orientação;
- 03 Contato com família para retirada de pertences pessoais;
- 03 Contatos telefônicos para fortalecimento de vínculos;
- 02 visitas domiciliar para orientação para acompanhamento médico.

## Ações de acompanhamento após desacolhimento:

- 02 Visitas domiciliares para fins de acompanhamento pós desacolhimento;
- 01 Retirada de medicamento farmácia popular;
- 02 Orientações sobre uso de medicamentos;
- 02 Acompanhamentos em agência bancária;
- 02 Contatos telefônicos com pessoa de referência (vínculos familiares e comunitários), para fins de orientações;
- 01 contato telefônico para acompanhamento pós desacolhimento;
- 02 Acompanhamento em comercio local;
- 01 acompanhamentos para orientação e articulação pagamento despesas da residência;
- 02 desacolhidos receberam alimentação (almoço/ jantar);
- 03 Atendimentos psicológicos;
- 05 Atendimentos psicossociais orientativos;

## Ações equipe de colaboradores do Serviço:

- 02 Reuniões da coordenação com cuidadores;
- 06 Estudos de casos (equipe técnica);
- Orientações diárias com os colaboradores do Serviço, sobre suas funções e a demanda dos acolhidos;



# ASSOCIAÇÃO TESHUVÁ

CNPJ: 10.337.091/0001-09

Lei Municipal de Utilidade Pública 3.258/10

Decreto de Utilidade Pública Estadual 360/2016

Certificada pelo CEBAS 52139/2018

Rua Prudente de Moraes, 337 - Centro - Novo Horizonte/SP - CEP: 14.960-000

Tel.: (17) 3542-1530 - Site: associacaoteshuvanh.com.br

- Elaboração de lista mensal de gêneros alimentícios e produtos de higiene e limpeza;
- Elaboração escala mensal de cuidadores;
- Contatos diários com diretoria técnico administrativa da Associação;
- 01 excursão para Aparecida do Norte (Peregrinação Padre Carlos) Para arrecadar recurso financeiros para a Associação Teshuvá.
- Foram servidas 429 (quatrocentos e vinte nove) refeições para os usuários do Serviço.

## Com a rede socioassistencial:

- 15 Retiradas de medicamentos rede de saúde;
- Contatos telefônicos com Assistente Social CAPS;
- 03 acompanhamentos médico no Hospital
- 01 Contatos telefônicos com o médico do CAPS (Dr. Paulo);
- 03 Contatos telefônicos com a coordenadora do CAPS;
- 01 Reunião com Assistente Social e psicóloga da Santa Casa para dialogar sobre um atendido;
- 01 Reunião na Secretaria de Saúde com a rede para estudo de caso;
- 02 Aquisição de medicamento farmácia comercio local (medicação não disponibilizada em rede);
- 01 Aquisição de Fraldas para um acolhido;
- 05 Contatos telefônicos com CRAS;
- 20 CAPS: contatos telefônicos; agendamento de consultas, retirada de receitas medicas, estudo de caso e afins;
- 04 Contatos telefônicos com diretoria de assistência- DADS;
- 06 Contatos telefônicos com técnicas rede de saúde para obter informações;

## Outros:

- Anotações em prontuários, organizações das informações dos acolhidos e suas respectivas famílias;
- Digitalização relatórios circunstanciados para inserir documentos em site;
- Elaboração de relatório para a Promotoria;
- Elaboração relatórios circunstanciados;
- Acompanhamento Prestação de Serviço;

## VI – RECURSOS HUMANOS EXISTENTES:

QTD.	PROFISSIONAL	REGIME DE TRABALHO
01	Coordenadora	CLT
01	Psicólogo	CLT
01	Assistente Social	CLT
01	Cozinheira	CLT
04	Cuidadores	CLT
01	Serviços Gerais	CLT



# ASSOCIAÇÃO TESHUVÁ

CNPJ: 10.337.091/0001-09

Lei Municipal de Utilidade Pública 3.258/10

Decreto de Utilidade Pública Estadual 360/2016

Certificada pelo CEBAS 52139/2018

Rua Prudente de Moraes, 337 - Centro - Novo Horizonte/SP - CEP: 14.960-000

Tel.: (17) 3542-1530 - Site: associacaoteshuvanh.com.br

## LISTA DOS ACOLHIDOS NA CASA AMPARO – MARÇO/2023

Nº	NOME	DATA DA ENTRADA	DATA DE NASCIMENTO	IDA DE	DATA DE SAÍDA	MOTIVO
1.	ANTONIO MATEUS DE O. JUNIOR	02/02/2023	05/04/1969	53	ATIVO	
2.	ALEX APARECIDO DE ALCANTARA	14/03/2023	05/01/1986	37	ATIVO	
3.	ADENIAS ALVES DOS SANTOS FILHO	10/03/2023	10/11/1973	49	13/03/2023	REPUBLICA
4.	ADILSON LOPES	23/03/2023	31/01/1980	43	29/03/2023	VOLUNTÁRIO
5.	CARMO DE MELLO	26/05/2021	01/02/1950	72	ATIVO	
6.	ENIVALDO COSTA	02/12/2021	30/06/1961	60	ATIVO	
7.	FABRICIO APARECIDO DOS SANTOS FRANCO	06/03/2023	02/05/1979	43	ATIVO	
8.	JEAN CARLOS GENTIL	30/03/2023	23/06/1975	47	ATIVO	
9.	JOÃO APARECIDO FRANCISCO	23/03/2023	16/09/1972	50	24/03/2023	C.T. TESHUVÁ
10.	JOÃO DE SOUZA	17/03/2023	20/02/1953	70	ATIVO	
11.	JONAS PAIXÃO	13/01/2023	30/03/1964	59	14/03/2023	Saúde Pública
12.	JURANDI CORREIA DE SOUZA	28/03/2023	30/08/1967	56	29/03/2023	C.T.TESHUVÁ
13.	LUCIEVELIN CAMARGO	15/03/2023	07/08/1986	37	21/03/2023	C.T. Jesus em Damasco
14.	LUCIANO DA SILVA BIEL	17/02/2023	08/02/1973	50	01/03/2023	Voluntário
15.	LUIS CARLOS DE CARVALHO	30/03/2023	08/11/1975	48	31/03/2023	C.T.Teshuvá
16.	MACIEL ROQUE DE PAULO	23/03/2023	22/10/1974	48	23/03/2023	VOLUNTARIO
17.	MOACIR OLIMPIO DO SANTOS	30/03/2023	12/03/1981	42	31/03/2023	C.T.Teshuvá
18.	TAFFAREL RAONI MARQUES	27/12/2022	11/06/1988	34	ATIVO	
19.	VALDEVINO CARDOSO LIMA	21/03/2023	26/08/1973	49	ATIVO	

## VII – ANÁLISE DO CUMPRIMENTO DO OBJETIVO

**Pontos facilitadores:** Durante o mês a maioria dos acolhidos seguiram as orientações e encaminhamentos realizados pela equipe, se mantendo em sobriedade e foram participativos nas atividades propostas pelo serviço de acolhimento e pela rede.

Os acolhidos têm conseguido administrar satisfatoriamente seus conflitos pessoais e coletivos.



# ASSOCIAÇÃO TESHUVÁ

CNPJ: 10.337.091/0001-09  
Lei Municipal de Utilidade Pública 3.258/10  
Decreto de Utilidade Pública Estadual 360/2016  
Certificada pelo CEBAS 52139/2018  
Rua Prudente de Moraes, 337 - Centro - Novo Horizonte/SP - CEP: 14.960-000  
Tel.: (17) 3542-1530 - Site: associacaoteshuvananh.com.br

## Pontos dificultadores:

A tomada de consciência dos comportamentos decorrentes da abstinência dos acolhidos no período que estão aguardando vaga para Comunidade Terapêutica. Dificuldade dos acolhidos em lidar com o auxílio recebido do Governo Federal. Desrespeito às regras do acolhimento em relação ao uso de drogas lícitas e/ou ilícitas. Outro ponto dificultoso está sendo a demora para sair vagas para tratamento em Comunidades Terapêuticas.

## VIII – AVALIAÇÃO DA EQUIPE:

Durante o mês os acolhidos receberam orientação sobre a importância de frequentar grupos de apoio, tratamento em uma Comunidade Terapêutica, autonomia, educação financeira e cuidados com a saúde mental participando dos grupos no CAPS, e realizando o tratamento ambulatorial. Com isso percebemos o bom desenvolvimento dos acolhidos para traçar novas trajetórias de vida e compreender o objetivo do serviço. Observamos que a demora para conseguir as vagas para tratamento está dificultando a permanência no serviço de acolhimento de passagem, gerando maior rotatividade dos acolhidos durante o mês.

Novo Horizonte, 05 de abril de 2023.

  
Alessandra Verçosa Siqueira  
Assistente Social  
CRESS 40.833

Maria Júlia Bariani dos Santos  
Psicóloga  
CRP:06/167678  
  
Maria Júlia Bariani dos Santos  
Psicóloga  
CRP:06/167678

  
Andréa Cristina de Oliveira  
Coordenadora



# ASSOCIAÇÃO TESHUVÁ

CNPJ: 10.337.091/0001-09

Lei Municipal de Utilidade Pública 3.258/10

Decreto de Utilidade Pública Estadual 360/2016

Certificada pelo CEBAS 52139/2018

Rua Prudente de Moraes, 337 - Centro - Novo Horizonte/SP - CEP: 14.960-000

Tel.: (17) 3542-1530 - Site: [associacaoteshuvanh.com.br](http://associacaoteshuvanh.com.br)

## RODA DE TERAPIA COMUNITÁRIA – TRABALHANDO OS PENSAMENTOS (ANSIEDADE)

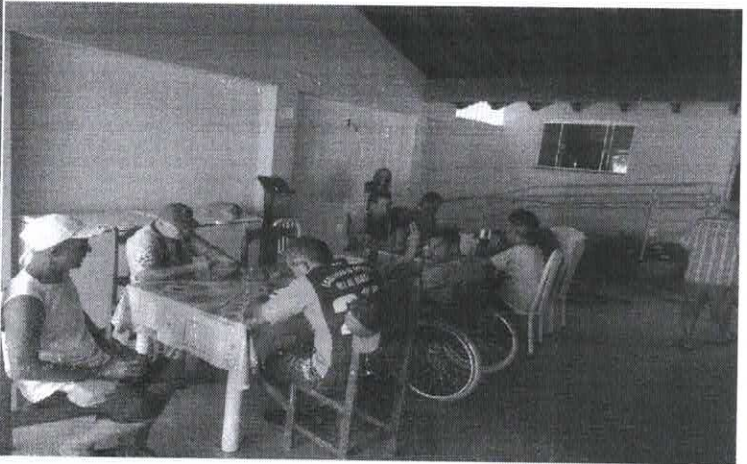
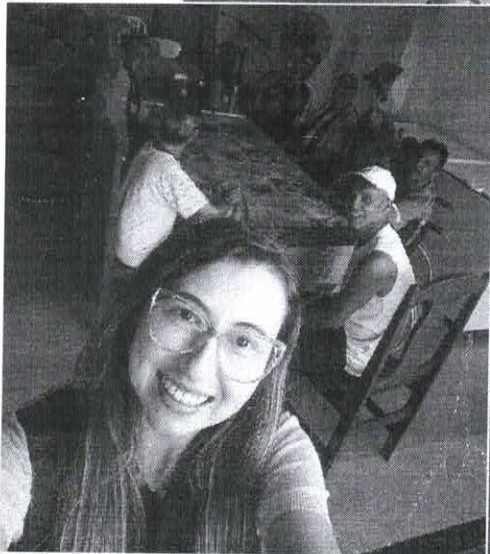



# ASSOCIAÇÃO TESHUVÁ

CNPJ: 10.337.091/0001-09

Lei Municipal de Utilidade Pública 3.258/10

Decreto de Utilidade Pública Estadual 360/2016

Certificada pelo CEBAS 52139/2018

Rua Prudente de Moraes, 337 - Centro - Novo Horizonte/SP - CEP: 14.960-000

Tel.: (17) 3542-1530 - Site: associacaoteshuvanh.com.br

## RODA DE TRAPIA COMUNITÁRIA- RELEMBRANDO MEMÓRIAS ATRAVÉS DA MÚSICA







# ASSOCIAÇÃO TESHUVÁ

CNPJ: 10.337.091/0001-09

Lei Municipal de Utilidade Pública 3.258/10

Decreto de Utilidade Pública Estadual 360/2016

Certificada pelo CEBAS 52139/2018

Rua Prudente de Moraes, 337 - Centro - Novo Horizonte/SP - CEP: 14.960-000

Tel.: (17) 3542-1530 - Site: associacaoteshuvanh.com.br

## PEREGRINAÇÃO À APARECIDA DO NORTE

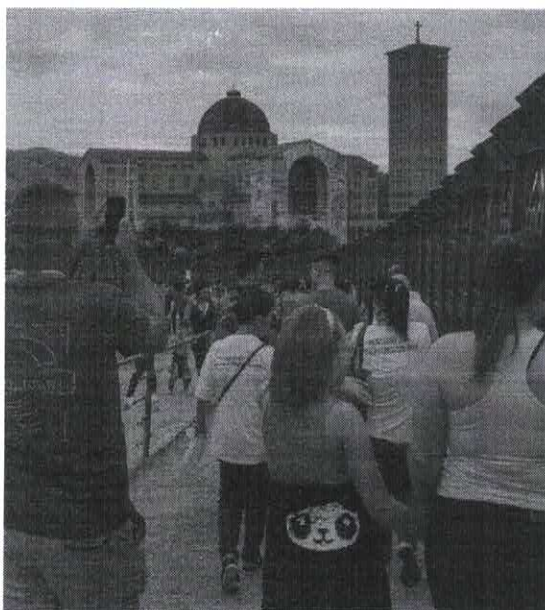

## GRUPO DE APOIO DA ASSOCIAÇÃO ANTIALCOÓLICA DE NOVO HORIZONTE





# ASSOCIAÇÃO TESHUVÁ

CNPJ: 10.337.091/0001-09

Lei Municipal de Utilidade Pública 3.258/10

Decreto de Utilidade Pública Estadual 360/2016

Certificada pelo CEBAS 52139/2018

Rua Prudente de Moraes, 337 - Centro - Novo Horizonte/SP - CEP: 14.960-000

Tel.: (17) 3542-1530 - Site: associacaoteshuvanh.com.br

## PASTORAL DA SOBRIEDADE



## LABORTERAPIA

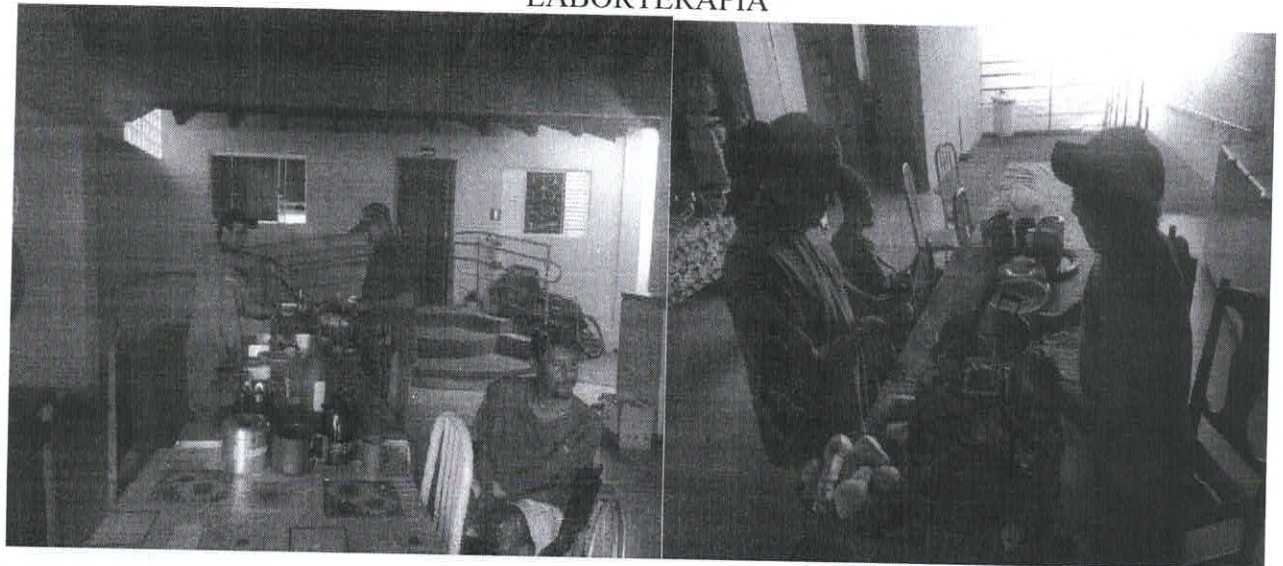



# ASSOCIAÇÃO TESHUVÁ

CNPJ: 10.337.091/0001-09

Lei Municipal de Utilidade Pública 3.258/10

Decreto de Utilidade Pública Estadual 360/2016

Certificada pelo CEBAS 52139/2018

Rua Prudente de Moraes, 337 - Centro - Novo Horizonte/SP - CEP: 14.960-000

Tel.: (17) 3542-1530 - Site: associacaoteshuvanh.com.br

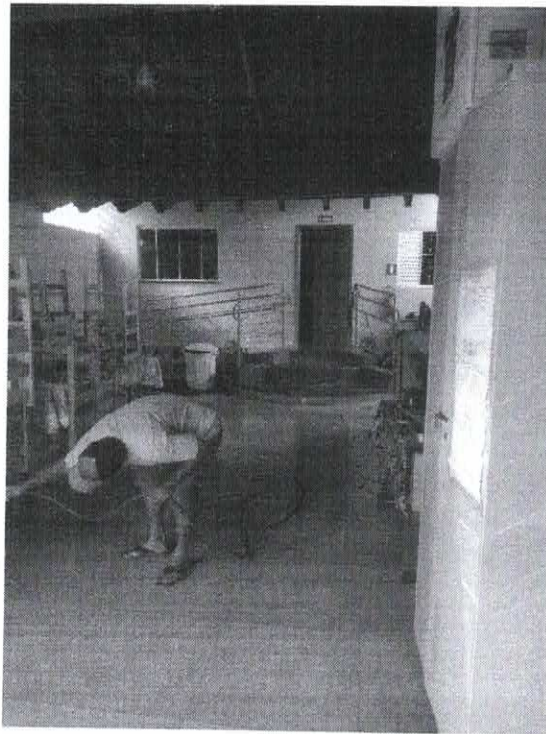

## COMPRAS NO COMERCIO LOCAL

