



ASSOCIAÇÃO TESHUVÁ

CNPJ: 10.337.091/0001-09
Lei Municipal de Utilidade Pública 3.258/10
Decreto de Utilidade Pública Estadual 360/2016
Certificada pelo CEBAS 52139/2018
Rua Prudente de Moraes, 337 - Centro - Novo Horizonte/SP - CEP: 14.960-000
Tel.: (17) 3542-1530 - Site: associacaoteshuvanh.com.br

Realiz 18/05 maio 2023

RELATÓRIO CIRCUNSTANCIADO DAS ATIVIDADES DESENVOLVIDAS MÊS: MAIO/2023

I - SERVIÇO DE PROTEÇÃO SOCIAL ESPECIAL DE ALTA COMPLEXIDADE

Nome da Entidade Executora: **CASA AMPARO** – Teshuvá / Nossa Senhora do Amparo

Endereço: Rua: Sete de Setembro, 641 – Centro.

Segmento atendido: Adultos/ Ambos os sexos

Número de inscritos Casa Amparo: 09 pessoas atendidas (acolhidas).

Número de atendimento proposto no Plano de Trabalho: 20

Valor recebido correspondente ao Mês: R\$ 4.166,66 - Data: 07/05/2023 – Origem: **ESTADUAL**

Responsável pela elaboração do relatório: Alecsandra Verçosa Siqueira (Assistente Social) e Fábio Alexandre Alves (Psicólogo).

II – SERVIÇO OFERTADO

Segundo a Resolução nº 109, de 11/11/2009, que aprova a Tipificação Nacional de Serviços Socioassistenciais por níveis de complexidade do SUAS (Sistema Único da Assistência Social), a Associação Teshuvá, por meio da Casa Amparo, oferta Serviço de Proteção de Alta Complexidade, com Acolhimento Institucional, com o objetivo de construir o processo de saída das ruas das pessoas em situação de rua com vínculos familiares e comunitários, fragilizados ou rompidos, possibilitando condições de acesso à rede de serviços, a benefícios assistenciais e a reinserção social.

III – OBJETIVOS DO SERVIÇO

Objetivo Geral:

- Garantir o acolhimento e reinserção social dos munícipes e o direcionamento aos migrantes em situação de rua, com os vínculos familiares e comunitários rompidos ou fragilizados, de acordo com a avaliação da equipe técnica de referência.

Objetivos Específicos:

- Acolher e garantir proteção integral;
- Incluir no CAD-ÚNICO (SUAS) do Governo Federal, subsidiando a implementação de políticas públicas sociais;
- Encaminhar para tratamento, quando necessário;
- Orientar para o autocuidado e prevenção na atual situação da pandemia da Covid-19;
- Oferecer kits de higiene e proteção necessários durante a pandemia;
- Proporcionar o retorno familiar e comunitário, a reinserção social;
- Direcionar as vivências pautadas no respeito a si e ao próximo;
- Promover o acesso às programações culturais, de lazer, de esportes e atividades ocupacionais, internas e externas;
- Favorecer a inclusão do indivíduo no mundo do trabalho ou em projetos em geração de rendas;
- Desenvolver atividades segundo as necessidades, interesses e possibilidades do acolhido



ASSOCIAÇÃO TESHUVÁ

CNPJ: 10.337.091/0001-09
Lei Municipal de Utilidade Pública 3.258/10
Decreto de Utilidade Pública Estadual 360/2016
Certificada pelo CEBAS 52139/2018
Rua Prudente de Moraes, 337 - Centro - Novo Horizonte/SP - CEP: 14.960-000
Tel.: (17) 3542-1530 - Site: associacaoteshuvanfi.com.br

- Orientar a equipe de trabalho para o protocolo de higienização do serviço de acolhimento, e de todos que adentrarem o local, reforçando as orientações relativas aos cuidados de limpeza, higienização diária e organização da casa, evitando aglomerações nos dormitórios e espaços coletivos.

IV- IMPACTO SOCIAL ESPERADO

Através do Serviço de Acolhimento Institucional, na Casa Amparo, os atendidos poderão ser encaminhados para a rede de serviços socioassistenciais, para o acolhimento em comunidades terapêuticas, em ambulatórios e hospitais, quando necessário e, para o retorno ao convívio familiar, quando possível, ao Mercado de Trabalho, promovendo assim a reinserção à sociedade.

V – ATIVIDADES REALIZADAS

Durante este período foram realizadas com os acolhidos, as seguintes atividades:

- Atendimentos psicológicos individuais, visando estímulos para o desenvolvimento de habilidades de convívio social, desenvolvimento pessoal, responsabilidade em lidar com o dinheiro e cuidados com a saúde mental;
- Atendimentos psicossociais com finalidade de mediar situações e auxiliar no desenvolvimento de habilidades sociais;
- Encaminhamentos para os equipamentos da rede de serviços socioassistenciais;
- Orientações sobre higiene pessoal e cuidados necessários para prevenção da transmissibilidade da Covid-19;
- Acompanhamento em consultas médicas, odontológicas e na realização de exames clínicos e laboratoriais;
- Trabalhos terapêuticos para o desenvolvimento interpessoal, tomada de consciência e reflexão;
- Atividades de laborterapia no decorrer do mês, com a organização e limpeza da casa, auxiliar em cortar legumes, limpeza do quintal e jardim;
- Orientações interdisciplinares diárias sobre as normas e regras de convivência e sobre assuntos de rotina.
- Roda de terapia comunitária, visando estabelecer a interação entre os acolhidos, intervir na demanda de ansiedade e promover lazer através de atividades musicais.
- Participação no grupo de apoio da Associação Antialcoólica de Novo Horizonte;
- Participação no grupo da Pastoral da Sobriedade.

Ações com os acolhidos:

- Diariamente são oferecidas 05 (cinco) refeições sendo: café da manhã, almoço, lanche da tarde, janta e ceia;
- 01 Roda de terapia comunitária;
- 10 Acolhidos frequentaram cultos religiosos;
- 03 Acolhidos frequentaram o Grupo de Apoio da Associação Antialcoólica;
- 04 Acolhidos atuaram no mercado de trabalho;
- 16 Acompanhamentos em agência bancária;
- 01 Desacolhimentos, sendo que o mesmo saiu para morar em uma residência (autonomia);
- 04 atividades de grupo;
- 12 Atendimentos psicológicos;



ASSOCIAÇÃO TESHUVÁ

CNPJ: 10.337.091/0001-09

Lei Municipal de Utilidade Pública 3.258/10

Decreto de Utilidade Pública Estadual 360/2016

Certificada pelo CEBAS 52139/2018

Rua Prudente de Moraes, 337 - Centro - Novo Horizonte/SP - CEP: 14.960-000

Tel.: (17) 3542-1530 - Site: associacaoteshuvanh.com.br

- 18 Atendimentos/orientações com assistente social;
- 02 Busca ativa de acolhidos que recaíram;
- 01 Busca ativa de um morador em situação de rua para avisar de uma cirurgia no AME de Catanduva;
- 02 Agendamento/acompanhamento consulta psiquiatra CAPS;
- 01 Acompanhamentos na barbearia/cabeleireiro;
- 01 Ida ao pronto Socorro;
- 02 acolhidos realizando fisioterapia três vezes por semana;
- 20 Acompanhamentos em comercio local;
- 01 comemoração de aniversariantes do mês;
- 01 atividade externa no CLT, gerando promoção de saúde física e mental;
- 01 Reunião de Equipe com palestra ministrada pelo psicólogo Fábio Alexandre Alves;
- 01 Jogo de Futebol na Quadra Society do Bairro Esplanada;
- 01 Palestra motivacional sobre Sonhos ministrada pelo psicólogo Fábio Alexandre Alves, esta palestra foi executada para promover saúde (mental e física), e logo após teve um piquenique na Lagoa Municipal;
- 01 passeio no centro da cidade e no comércio local com os acolhidos (ressocialização);
- Oficina e confecções de pipas;

Com as famílias:

- Contatos telefônicos para fortalecimento de vínculos familiares e comunitários (diariamente);
- 03 Visitas domiciliar para fins de orientação após acolhimento;
- 16 Contatos telefônicos para fins de orientação e afins;
- 15 Atendimentos para orientação;
- 06 visitas dos acolhidos na casa da família;
- 05 visitas de familiares na Casa de Amparo;
- 01 Visita no lar dos Idosos para um familiar;
- 07 Contatos com a família;
- 15 Contatos telefônicos para fortalecimento de vínculos;

Ações de acompanhamento após desacolhimento:

- 02 Visitas domiciliares para fins de acompanhamento pós desacolhimento;
- 02 Retirada de medicamento farmácia popular;
- 03 Orientações sobre uso de medicamentos;
- 01 Acompanhamentos em agência bancária;
- 01 Contatos telefônicos com pessoa de referência (vínculos familiares e comunitários), para fins de orientações;
- 04 contatos telefônico para acompanhamento pós desacolhimento;
- 02 acompanhamentos para orientação e articulação pagamento despesas da residência;
- 02 desacolhidos receberam alimentação diariamente (almoço/ jantar);
- 02 Atendimentos psicossociais orientativos;



ASSOCIAÇÃO TESHUVÁ

CNPJ: 10.337.091/0001-09

Lei Municipal de Utilidade Pública 3.258/10

Decreto de Utilidade Pública Estadual 360/2016

Certificada pelo CEBAS 52139/2018

Rua Prudente de Moraes, 337 - Centro - Novo Horizonte/SP - CEP: 14.960-000

Tel.: (17) 3542-1530 - Site: associacaoteshuvanh.com.br

Ações equipe de colaboradores do Serviço:

- 01 Reunião da coordenação com cuidadores;
- 01 Reunião da coordenação, equipe técnica e cuidadores;
- 04 Estudos de casos (equipe técnica);
- Orientações diárias com os colaboradores do Serviço, sobre suas funções e a demanda dos acolhidos;
- Elaboração de lista mensal de gêneros alimentícios e produtos de higiene e limpeza;
- Elaboração escala mensal de cuidadores;
- Contatos diários com diretoria técnico administrativa da Associação;
- 01 participação na Câmara Municipal;
- Foram servidas 452 (quatrocentos e cinquenta e duas) refeições para os usuários do Serviço.

Com a rede socioassistencial:

- 10 Retiradas de medicamentos rede de saúde;
- 13 Contatos telefônicos com Assistente Social CAPS;
- 01 visita juntamente com o CREAS e os acolhidos no Estádio Grêmio Novorizontino, com o objetivo de conhecer a estrutura do Clube;
- 01 visita juntamente com o CREAS e os acolhido na Comunidade Terapêutica Teshuvá;
- 01 Integração juntamente com a equipe do CREAS e os acolhidos (Jantar – Galinhada);
- 05 Acolhidos frequentaram grupo CAPS;
- 02 Exames de sangue na UBS Central;
- 01 Agendamento de endoscopia
- 01 Raio-x de coluna;
- 01 lavagem de ouvido a UBS Central;
- 01 Consulta com a médica nutricionista;
- 01 Cirurgia de catarata;
- 02 acompanhamentos médico no Hospital;
- 21 acompanhamentos na fisioterapia;
- 01 acompanhamentos no médico no CAPS;
- 01 reuniões com a Assistente Social do Hospital;
- 02 Aquisição de medicamento farmácia comercio local (medicação não disponibilizada em rede);
- 07 Contatos telefônicos com CRAS;
- 05 CAPS: contatos telefônicos; agendamento de consultas, retirada de receitas medicas, estudo de caso e afins;
- 05 Contatos telefônicos com diretoria de assistência- DADS;
- 05 Contatos telefônicos com técnicas rede de saúde para obter informações;

Outros:

- Anotações em prontuários, organizações das informações dos acolhidos e suas respectivas famílias;
- Digitalização relatórios circunstanciados para inserir documentos em site;
- Elaboração de relatório para a Promotoria;



ASSOCIAÇÃO TESHUVÁ

CNPJ: 10.337.091/0001-09

Lei Municipal de Utilidade Pública 3.258/10

Decreto de Utilidade Pública Estadual 360/2016

Certificada pelo CEBAS 52139/2018

Rua Prudente de Moraes, 337 - Centro - Novo Horizonte/SP - CEP: 14.960-000

Tel.: (17) 3542-1530 - Site: associacaoteshuvanh.com.br

- Elaboração relatórios circunstanciados;
- Acompanhamento Prestação de Serviço;

VI – RECURSOS HUMANOS EXISTENTES:

QTD.	PROFISSIONAL	REGIME DE TRABALHO
01	Coordenadora	CLT
01	Psicólogo	CLT
01	Assistente Social	CLT
01	Cozinheira	CLT
04	Cuidadores	CLT
01	Serviços Gerais	CLT

LISTA DOS ACOLHIDOS NA CASA AMPARO – MAIO/2023

Nº	NOME	DATA DA ENTRADA	DATA DE NASCIMENTO	IDADE	DATA DE SAÍDA	MOTIVO
1.	ALCIR FABIO COSTA	11/04/2023	18/10/1973	49	04/05/2023	Autônomo
2.	ADILSON LOPES	13/04/2023	31/01/1980	43	ATIVO	
3.	CARMO DE MELLO	12/03/2013	01/02/1950	72	ATIVO	
4.	ED CARLOS DA CRUZ BARBOSA	13/04/2023	04/01/1983	40	ATIVO	
5.	ENIVALDO COSTA	11/03/2013	30/06/1961	60	ATIVO	
6.	FABRICIO APARECIDO DOS SANTOS FRANCO	06/03/2023	22/05/1979	43	ATIVO	
7.	JOÃO DE SOUZA	17/03/2023	20/02/1953	70	ATIVO	
8.	LUCIANO DA SILVA BIEL	25/04/2023	08/02/1973	50	ATIVO	
9.	VALDEVINO CARDOSO LIMA	13/04/2023	26/08/1973	49	ATIVO	



ASSOCIAÇÃO TESHUVÁ

CNPJ: 10.337.091/0001-09
Lei Municipal de Utilidade Pública 3.258/10
Decreto de Utilidade Pública Estadual 360/2016
Certificada pelo CEBAS 52139/2018
Rua Prudente de Moraes, 337 - Centro - Novo Horizonte/SP - CEP: 14.960-000
Tel.: (17) 3542-1530 - Site: associacaoteshuvanhh.com.br

II – ANÁLISE DO CUMPRIMENTO DO OBJETIVO

Pontos facilitadores: Boa articulação com a rede e apoio por parte dos empregadores (artesanato) e confecções de pipa que são vendidas nos comércios da cidade e o dinheiro das vendas é dividido entre os acolhidos. Os acolhidos seguiram as orientações e encaminhamentos realizados pela equipe, se mantendo em sobriedade e demonstrando resultado positivo, participando das rodas de conversas, grupos de apoio, cultos religiosos e atividades externas recreativas.

Pontos dificultadores: Dificuldade com a demora para sair vaga em Comunidade Terapêutica e tomada de consciência dos comportamentos decorrentes da abstinência dos acolhidos no período que estão aguardando vaga para Comunidade Terapêutica.

VIII – AVALIAÇÃO DA EQUIPE:

Durante o mês os acolhidos se mostraram bastante animados e focados com as atividades que a equipe da Casa ofereceu, como: início de uma horta na Casa Amparo, oficina de pipa e trabalho com a empresa Sharlon “pintura de gesso), nesse período a equipe trabalhou com o objetivo de gerar promoção de saúde física e mental.

Com isso percebemos o bom desenvolvimento dos acolhidos para traçar novas trajetórias de vida e compreender o objetivo do serviço.

Novo Horizonte, 07 de junho de 2023.

Alecsandra Verçosa Siqueira
Assistente Social
CRESS 40.833

Fábio Alexandre Alves
Psicólogo
CRP:06/182317

Andréa Cristina de Oliveira
Coordenadora



ASSOCIAÇÃO TESHUVÁ

CNPJ: 10.337.091/0001-09

Lei Municipal de Utilidade Pública 3.258/10

Decreto de Utilidade Pública Estadual 360/2016

Certificada pelo CEBAS 52139/2018

Rua Prudente de Moraes, 337 - Centro - Novo Horizonte/SP - CEP: 14.960-000

Tel.: (17) 3542-1530 - Site: associacaoteshuvanh.com.br

VISITA NA C.T. TESHUVÁ

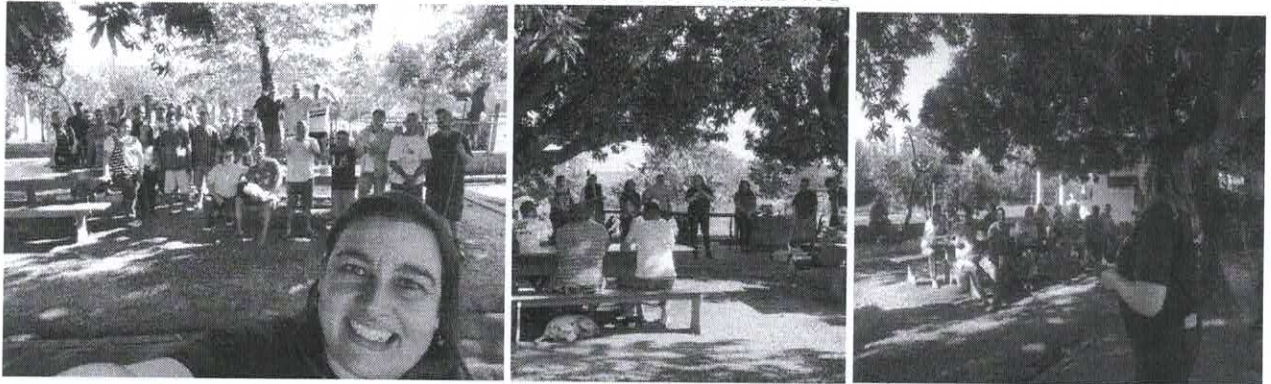

FORTELECIMENTO DE VÍNCULOS FAMILIARES



INTEGRAÇÃO COM O CREAS E OS ACOLHIDOS DA CASA AMPARO (JANTAR)

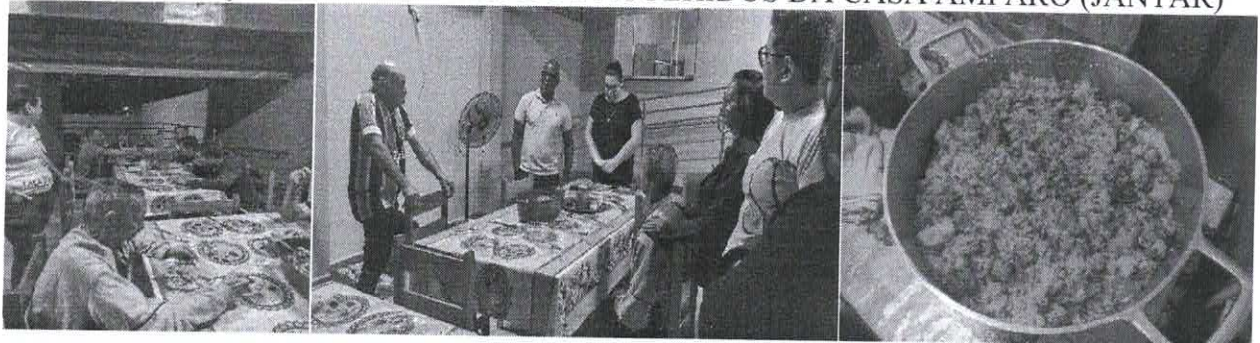

FISIOTERAPIA



Horta Casa Amparo

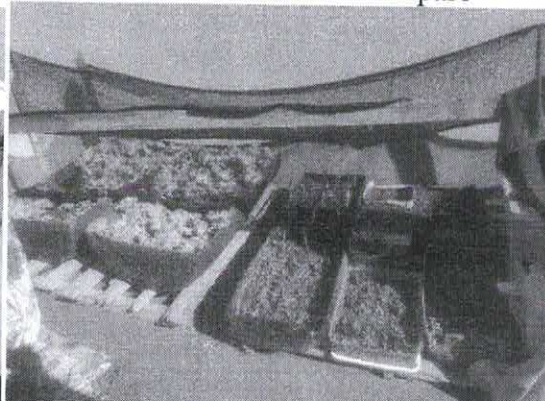

Passeio no Centro

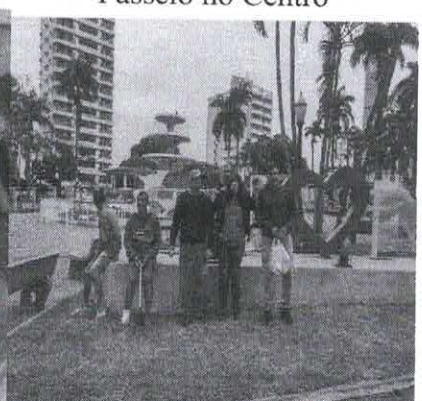



ASSOCIAÇÃO TESHUVÁ

CNPJ: 10.337.091/0001-09
Lei Municipal de Utilidade Pública 3.258/10
Decreto de Utilidade Pública Estadual 360/2016
Certificada pelo CEBAS 52139/2018
Rua Prudente de Moraes, 337 - Centro - Novo Horizonte/SP - CEP: 14.960-000
Tel.: (17) 3542-1530 - Site: associacaoteshuvanh.com.br

Visita no Estádio do Grêmio Novohorizontino

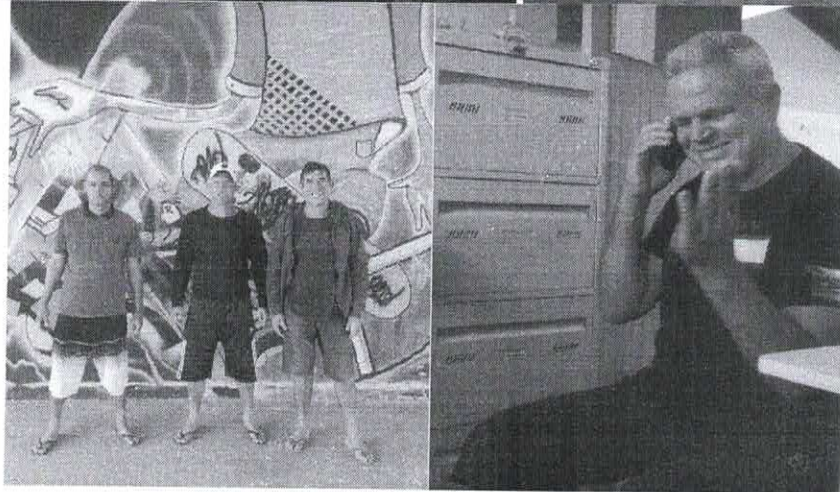
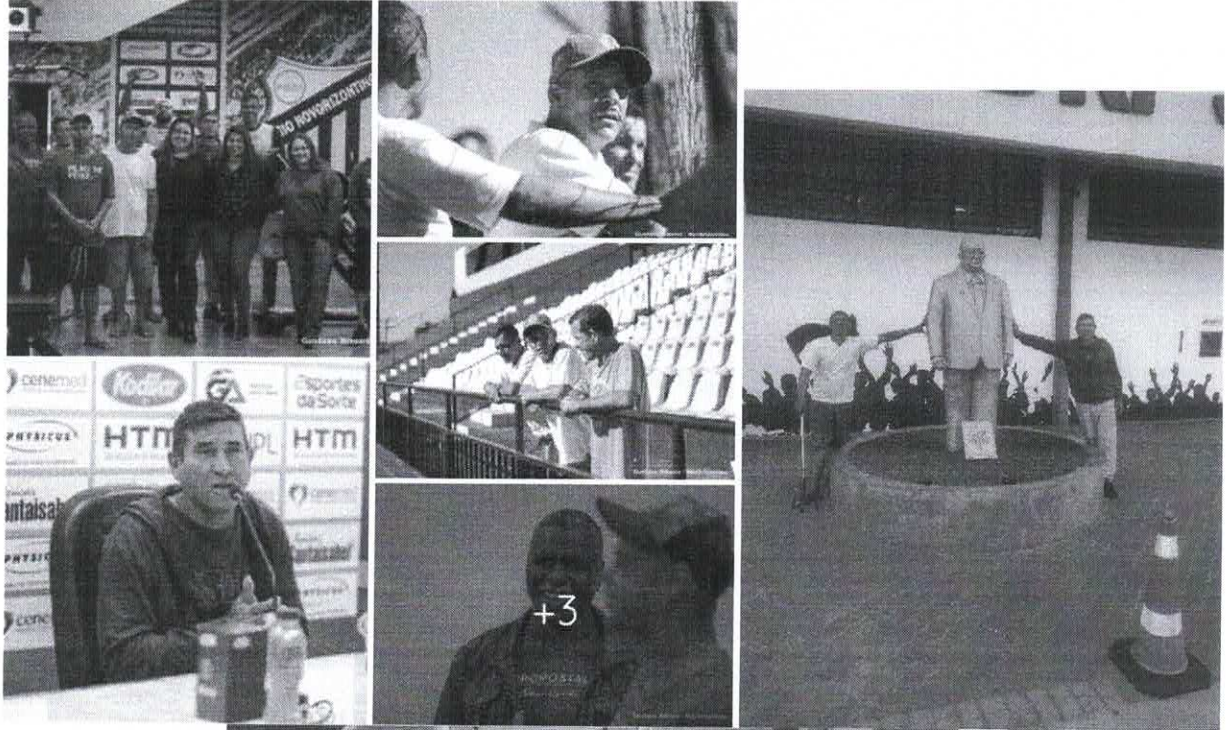

Trabalho Externo





ASSOCIAÇÃO TESHUVÁ

CNPJ: 10.337.091/0001-09

Lei Municipal de Utilidade Pública 3.258/10

Decreto de Utilidade Pública Estadual 360/2016

Certificada pelo CEBAS 52139/2018

Rua Prudente de Moraes, 337 - Centro - Novo Horizonte/SP - CEP: 14.960-000

Tel.: (17) 3542-1530 - Site: associacaoteshuvanh.com.br

LABORTERAPIA



GRUPO DE APOIO DA ASSOCIAÇÃO ANTIALCOÓLICA DE NOVO HORIZONTE



RODA DE TERAPIA COMUNITÁRIA

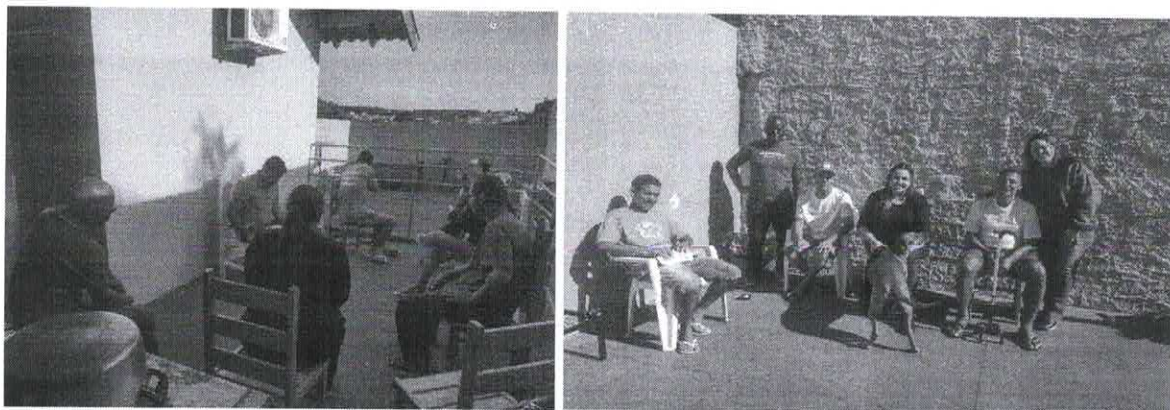



ASSOCIAÇÃO TESHUVÁ

CNPJ: 10.337.091/0001-09

Lei Municipal de Utilidade Pública 3.258/10

Decreto de Utilidade Pública Estadual 360/2016

Certificada pelo CEBAS 52139/2018

Rua Prudente de Moraes, 337 - Centro - Novo Horizonte/SP - CEP: 14.960-000

Tel.: (17) 3542-1530 - Site: associacaoteshuvanh.com.br

Aniversariantes



Oficina de Pipas

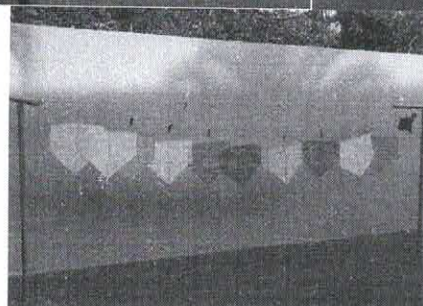
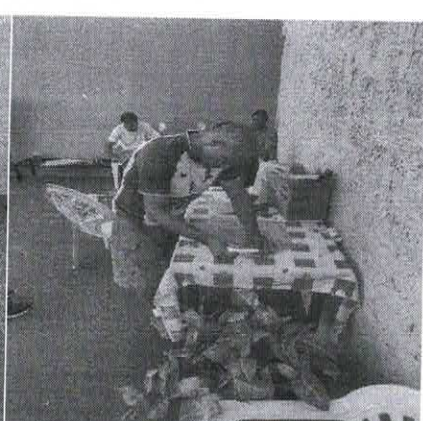
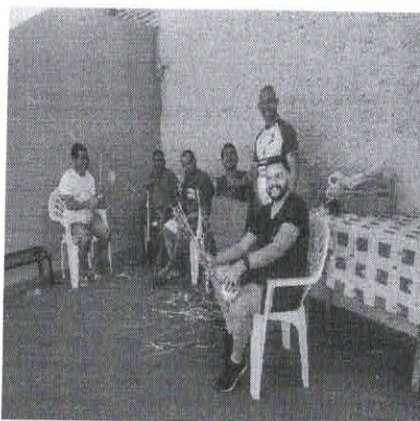



ASSOCIAÇÃO TESHUVÁ

CNPJ: 10.337.091/0001-09
Lei Municipal de Utilidade Pública 3.258/10
Decreto de Utilidade Pública Estadual 360/2016
Certificada pelo CEBAS 52139/2018
Rua Prudente de Moraes, 337 - Centro - Novo Horizonte/SP - CEP: 14.960-000
Tel.: (17) 3542-1530 - Site: associacaoteshuvanh.com.br

Grupos de conversas externa



Futebol

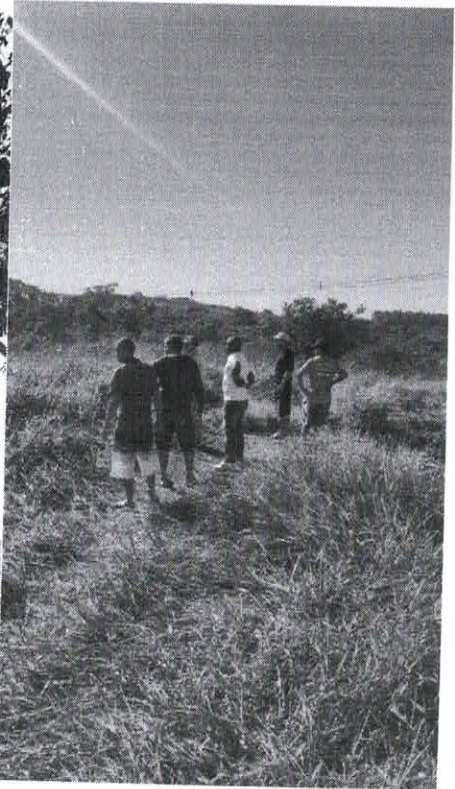

Antes de Depois

