



ASSOCIAÇÃO TESHUVÁ

CNPJ: 10.337.081/0001-09
Lei Municipal de Utilidade Pública 3.258/10
Decreto de Utilidade Pública Estadual 360/2016
Certificada pelo CEBAS 52139/2018
Rua Prudente de Moraes, 337 - Centro - Novo Horizonte/SP - CEP: 14.960-000
Tel.: (17) 3542-1530 - Site: associacaoteshuvananh.com.br

Raceli 09/08/23

Neuse

RELATÓRIO CIRCUNSTANCIADO DAS ATIVIDADES DESENVOLVIDAS

MÊS: JULHO /2023

I - SERVIÇO DE PROTEÇÃO SOCIAL ESPECIAL DE ALTA COMPLEXIDADE

Nome da Entidade Executora: **CASA AMPARO**– Teshuvá / Nossa Senhora do Amparo

Endereço: Rua: Sete de Setembro, 641 – Centro.

Segmento atendido: Adultos/ Ambos os sexos

Número de inscritos Casa Amparo: 14 (quatorze) pessoas atendidas (acolhidas).

Número de atendimento proposto no Plano de Trabalho: 20

Valor recebido correspondente ao Mês: R\$ 4.166,66 - Data: 07/07/2023 – Origem: **ESTADUAL**

Responsável pela elaboração do relatório: Alecsandra Verçosa Siqueira (Assistente Social) e Josieli Fernanda Ferraz de Assis(Psicóloga).

II – SERVIÇO OFERTADO

Segundo a Resolução nº 109, de 11/11/2009, que aprova a Tipificação Nacional de Serviços Socioassistenciais por níveis de complexidade do SUAS (Sistema Único da Assistência Social), a Associação Teshuvá, por meio da Casa Amparo, oferta Serviço de Proteção de Alta Complexidade, com Acolhimento Institucional, com o objetivo de construir o processo de saída das ruas das pessoas em situação de rua com vínculos familiares e comunitários, fragilizados ou rompidos, possibilitando condições de acesso à rede de serviços, a benefícios assistenciais e a reinserção social.

III – OBJETIVOS DO SERVIÇO

Objetivo Geral:

- Garantir o acolhimento e reinserção social dos munícipes e o direcionamento aos migrantes em situação de rua, com os vínculos familiares e comunitários rompidos ou fragilizados, de acordo com a avaliação da equipe técnica de referência.

Objetivos Específicos:

- Acolher e garantir proteção integral;
- Incluir no CAD-ÚNICO (SUAS) do Governo Federal, subsidiando a implementação de políticas públicas sociais;
- Encaminhar para tratamento, quando necessário;
- Orientar para o autocuidado e prevenção na atual situação da pandemia da Covid-19;
- Oferecer kits de higiene e proteção necessários durante a pandemia;
- Proporcionar o retorno familiar e comunitário, a reinserção social;
- Direcionar as vivências pautadas no respeito a si e ao próximo;
- Promover o acesso às programações culturais, de lazer, de esportes e atividades ocupacionais, internas e externas;



ASSOCIAÇÃO TESHUVÁ

CNPJ: 10.337.091/0001-09
Lei Municipal de Utilidade Pública 3.258/10
Decreto de Utilidade Pública Estadual 360/2018
Certificada pelo CEBAS 52139/2018
Rua Prudente de Moraes, 337 - Centro - Novo Horizonte/SP - CEP: 14.960-000
Tel.: (17) 3542-1530 - Site: associacaoteshuvananh.com.br

- Favorecer a inclusão do indivíduo no mundo do trabalho ou em projetos em geração de rendas;
- Desenvolver atividades segundo as necessidades, interesses e possibilidades do acolhido
- Orientar a equipe de trabalho para o protocolo de higienização do serviço de acolhimento, e de todos que adentrarem o local, reforçando as orientações relativas aos cuidados de limpeza, higienização diária e organização da casa, evitando aglomerações nos dormitórios e espaços coletivos.

IV- IMPACTO SOCIAL ESPERADO

Através do Serviço de Acolhimento Institucional, na Casa Amparo, os atendidos poderão ser encaminhados para a rede de serviços socioassistenciais, para o acolhimento em comunidades terapêuticas, em ambulatórios e hospitais, quando necessário e, para o retorno ao convívio familiar, quando possível, ao Mercado de Trabalho, promovendo assim a reinserção à sociedade.

V – ATIVIDADES REALIZADAS

Durante este período foram realizadas com os acolhidos, as seguintes atividades:

- Atendimentos psicológicos individuais, visando estímulos para o desenvolvimento de habilidades de convívio social, desenvolvimento pessoal, responsabilidade em lidar com o dinheiro e cuidados com a saúde mental;
- Atendimentos psicossociais com finalidade de mediar situações e auxiliar no desenvolvimento de habilidades sociais;
- Encaminhamentos para os equipamentos da rede de serviços socioassistenciais;
- Orientações sobre higiene pessoal e cuidados necessários para prevenção da transmissibilidade da Covid-19;
- Acompanhamento em consultas médicas, odontológicas e na realização de exames clínicos e laboratoriais;
- Trabalhos terapêuticos para o desenvolvimento interpessoal, tomada de consciência e reflexão;
- Atividades de laborterapia no decorrer do mês, com a organização e limpeza da casa, auxiliar em cortar legumes, limpeza do quintal e jardim;
- Orientações interdisciplinares diárias sobre as normas e regras de convivência e sobre assuntos de rotina.
- Roda de terapia comunitária, visando estabelecer a interação entre os acolhidos, intervir na demanda de ansiedade e promover lazer através de atividades musicais.
- Participação no grupo de apoio da Associação Antialcoólica de Novo Horizonte;
- Participação no grupo da Pastoral da Sobriedade.

Ações com os acolhidos:

- Diariamente são oferecidas 05 (cinco) refeições sendo: café da manhã, almoço, lanche da tarde, janta e ceia;
- 02 Rodas de terapia comunitária;
- 04 Acolhidos frequentaram cultos religiosos;
- 03 Acolhido frequentou o Grupo de Apoio da Associação Antialcoólica;
- 01 Acolhido frequentou Grupo de oração;
- 03 Acolhidos participaram de aula de jiu-jitsu no Projeto Pequenos Ninjas;
- 04 Acolhidos atuaram no mercado de trabalho;



ASSOCIAÇÃO TESHUVÁ

CNPJ: 10.337.091/0001-09

Lei Municipal de Utilidade Pública 3.258/10

Decreto de Utilidade Pública Estadual 360/2016

Certificada pelo CEBAS 52139/2018

Rua Prudente de Moraes, 337 - Centro - Novo Horizonte/SP - CEP: 14.960-000

Tel.: (17) 3542-1530 - Site: associacaoteshuvanh.com.br

- 07 Acolhidos participaram de atividade de lazer (futebol) na Quadra Society do Bairro Esplanada;
- 07 Acompanhamentos em agência bancária;
- 14 Acolhidos na Casa Amparo; 04 desacolhimentos, sendo que 01 (um) foi para Comunidade Terapêutica Teshuvá; 01 (um) saiu para residir com a família em outro município; 02 (dois) Foram para tratamento para C.T. Recomeçar e 02 (dois) saíram voluntariamente;
- 01 atividades de grupo de arteterapia;
- 14 Atendimentos psicológicos;
- 15 Atendimentos/orientações social;
- 02 Busca ativa de acolhidos que recaíram;
- 02 Agendamento/acompanhamento consulta psiquiatra CAPS;
- 01 Acompanhamentos na barbearia/cabeleireiro;
- 06 Acompanhamentos em comercio local;
- 01 comemoração de aniversariantes do mês;
- 03 contatos telefônicos para inclusão dos acolhidos em projeto de artes marciais;
- 10 contatos telefônicos para inclusão em contexto religioso à pedidos dos acolhidos;
- 01 Acompanhamento para negociação de dívidas;
- 09 Contatos telefônicos em busca de inserção no mercado de trabalho;
- 01 Acompanhamento em Poupatempo para segunda via de documentação;
- 04 Acompanhamento de acolhido em contexto religioso (missa);
- 04 Atendimentos orientativos psicossocial
- 08 Elaboração de currículos;

Com as famílias:

- Contatos telefônicos para fortalecimento de vínculos familiares e comunitários (diariamente);
- 15 Contatos telefônicos para fins de orientação e afins;
- 15 Atendimentos sociais para orientação;
- 03 visitas de familiares na Casa de Amparo;
- 25 Contatos com a família;
- 03 Visitas familiares a fim de resgatar vínculo familiar.

Ações de acompanhamento após desacolhimento:

- 01 Retirada de medicamento farmácia popular;
- 01 Orientações sobre uso de medicamentos;
- 02 Contatos telefônicos com pessoa de referência (vínculos familiares e comunitários), para fins de orientações;
- 01 contatos telefônico para acompanhamento pós desacolhimento;
- 01 acompanhamentos para orientação e articulação pagamento despesas da residência;
- 02 desacolhidos receberam alimentação diariamente (almoço/ jantar);
- 02 Atendimentos psicossociais orientativos;

Ações equipe de colaboradores do Serviço:



ASSOCIAÇÃO TESHUVÁ

CNPJ: 10.337.091/0001-09

Lei Municipal de Utilidade Pública 3.258/10
Decreto de Utilidade Pública Estadual 360/2016
Certificada pelo CEBAS 52139/2018

Rua Prudente de Moraes, 337 - Centro - Novo Horizonte/SP - CEP: 14.980-000
Tel.: (17) 3542-1530 - Site: associacaoteshuvanoh.com.br

- 01 Reunião da coordenação, equipe técnica e cuidadores;
- 12 Estudos de casos (equipe técnica);
- Orientações diárias com os colaboradores do Serviço, sobre suas funções e a demanda dos acolhidos;
- Elaboração de lista mensal de gêneros alimentícios e produtos de higiene e limpeza;
- Elaboração escala mensal de cuidadores;
- Contatos diários com diretoria técnico administrativa da Associação;
- Participação da equipe técnica na 10ª Conferência Municipal da Assistência Social;
- Elaboração Planos de Trabalho;
- Foram servidas 520 (quinhentos e vinte) refeições para os usuários do Serviço.

Com a rede socioassistencial:

- 03 Retiradas de medicamentos rede de saúde;
- 05 Contatos telefônicos com Assistente Social CAPS;
- 02 Exames de Covid UBS Central;
- 02 Aquisição de medicamento farmácia comercio local (medicação não disponibilizada em rede);
- 05 Contatos telefônicos com CRAS;
- 03 CAPS: contatos telefônicos; agendamento de consultas, retirada de receitas medicas, estudo de caso e afins;
- 05 Contatos telefônicos com diretoria de assistência- DADS;
- 03 Contatos telefônicos com técnicas rede de saúde para obter informações;
- 01 Reunião na Prefeitura Municipal com o setor de prestação de contas.

Outros:

- Anotações em prontuários, organizações das informações dos acolhidos e suas respectivas famílias;
- Digitalização relatórios circunstanciados para inserir documentos em site;
- Elaboração de relatório para a Promotoria;
- Elaboração relatórios circunstanciados;
- Acompanhamento Prestação de Serviço;

VI – RECURSOS HUMANOS EXISTENTES:

QTD.	PROFISSIONAL	REGIME DE TRABALHO
01	Coordenadora	CLT
01	Psicólogo	CLT
01	Assistente Social	CLT
01	Cozinheira	CLT
04	Cuidadores	CLT
01	Serviços Gerais	CLT



ASSOCIAÇÃO TESHUVÁ

CNPJ: 10.337.091/0001-09

Lei Municipal de Utilidade Pública 3.258/10
Decreto de Utilidade Pública Estadual 360/2016

Certificada pelo CEBAS 52139/2018

Rua Prudente de Moraes, 337 - Centro - Novo Horizonte/SP - CEP: 14.960-000
Tel.: (17) 3542-1530 - Site: associacaoteshuvanh.com.br

Nº	NOME	DATA DA ENTRADA	DATA DE NASCIMENTO	IDADE	DATA DE SAÍDA	MOTIVO
1.	ADEMIR DE SOUZA	05/07/2023	07/11/1964	58	ATIVO	
2.	ADILSON LOPES	13/07/2023	31/01/1980	43	20/07/2023	Voluntário
3.	CARMO DE MELLO	12/03/2013	01/02/1950	72	ATIVO	
4.	ED CARLOS DA CRUZ BARBOSA	19/06/2023	04/01/1983	40	ATIVO	
5.	ENIVALDO COSTA	11/03/2013	30/06/1961	60	ATIVO	
6.	FABRICIO AP. DOS S. FRANCO	06/07/2023	22/05/1979	43	19/07/2023	Autonomia-Residir com familiar
7.	GIVAN FERREIRA DE LIMA	18/07/2023	13/06/1984	39	20/07/2023	C.T. Recomeçar
8.	JAIR DONIZETE ARIAS	12/07/2023	28/01/1992	31	15/07/2023	C.T. Recomeçar
9.	LUCIANO DA SILVA BIEL	26/06/2023	08/02/1973	50	ATIVO	
10.	PAULO ROBERTO OLIMPÍO	30/06/2023	12/07/1988	34	14/07/2023	C.T. Teshuvá
11.	SILVIO ROGERIO F. DA COSTA	26/07/2023	04/12/1972	51	ATIVO	
12.	RAFAEL REIS DAMA SANTOS	17/07/2023	07/04/1979	44	19/07/2023	Voluntário
13.	VALDEVINO CARDOSO LIMA	27/07/2023	26/08/1973	49	ATIVO	
14.	VANESSA A. DA S. SANTOS	05/07/2023	17/01/1980	43	ATIVO	

ACOMPANHAMENTO APÓS DESACOLHIMENTO

01.	ALCIR FABIO COSTA	11/04/2023	18/10/1973	49	04/05/2023	Autônomo
-----	-------------------	------------	------------	----	------------	----------

II – ANÁLISE DO CUMPRIMENTO DO OBJETIVO

Pontos facilitadores: Boa convivência e vínculo entre os acolhidos e com os colaboradores, envolvimento nas atividades internas e externas propostas. Os acolhidos seguiram as orientações e encaminhamentos realizados pela equipe, os mesmos têm se envolvido mais em atendimentos psicossociais como recurso para lidar com sentimentos, comportamentos de abstinência e situações conflituosas, fator que tem se mostrado positivo para permanência no Serviço em sobriedade.

Pontos dificultadores: A dificuldade de alguns acolhidos da tomada de consciência dos comportamentos de recaída, compreensão da necessidade do tratamento ambulatorial com a participação em grupos de apoio quando não optam pelo tratamento em Comunidade Terapêutica.



ASSOCIAÇÃO TESHUVÁ

CNPJ: 10.337.091/0001-09
Lei Municipal de Utilidade Pública 3.258/10
Decreto de Utilidade Pública Estadual 360/2016
Certificada pelo CEBAS 52139/2018
Rua Prudente de Moraes, 337 - Centro - Novo Horizonte/SP - CEP: 14.960-000
Tel.: (17) 3542-1530 - Site: associacaoteshuvanh.com.br

Pontos dificultadores: A dificuldade de alguns acolhidos da tomada de consciência dos comportamentos de recaída, compreensão da necessidade do tratamento ambulatorial com a participação em grupos de apoio quando não optam pelo tratamento em Comunidade Terapêutica.

VIII – AVALIAÇÃO DA EQUIPE:

Neste período a equipe buscou fortalecer o vínculo e o diálogo com os acolhidos a fim de desenvolver o agenciamento pessoal para que se sintam capazes de identificar os comportamentos de abstinência, possíveis recursos de fortalecimento para lidar com as situações adversas, respeitando as escolhas e individualidade de cada um na questão religiosa, de trabalho, rede de apoio, etc.; com isso, a equipe verificou a aproximação dos acolhidos e empoderamento deles diante de suas escolhas.

Novo Horizonte, 07 de agosto de 2023.

ALECSANDRA VERÇOSA SIQUEIRA
Assistente Social
CRESS: 40.833

JOSIELI FERNANDA FERRAZ DE ASSIS
Psicóloga
CRP: 06/120434

ANDREA CRISTINA DE OLIVEIRA
Coordenadora



ASSOCIAÇÃO TESHUVÁ

CNPJ: 10.337.091/0001-09

Lei Municipal de Utilidade Pública 3.258/10

Decreto de Utilidade Pública Estadual 360/2016

Certificada pelo CEBAS 52139/2018

Rua Prudente de Moraes, 337 - Centro - Novo Horizonte/SP - CEP: 14.960-000

Tel.: (17) 3542-1530 - Site: associacaoteshuvanh.com.br

LABORTERAPIA

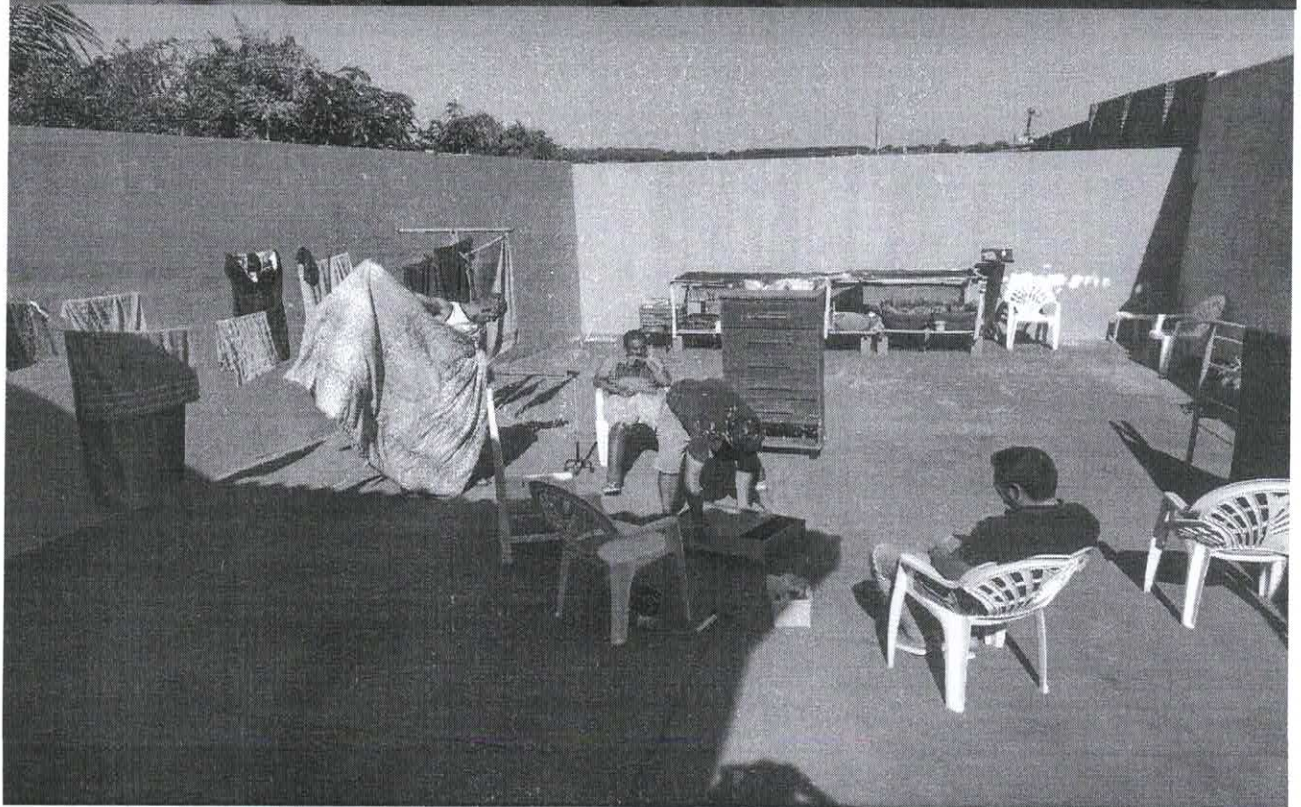
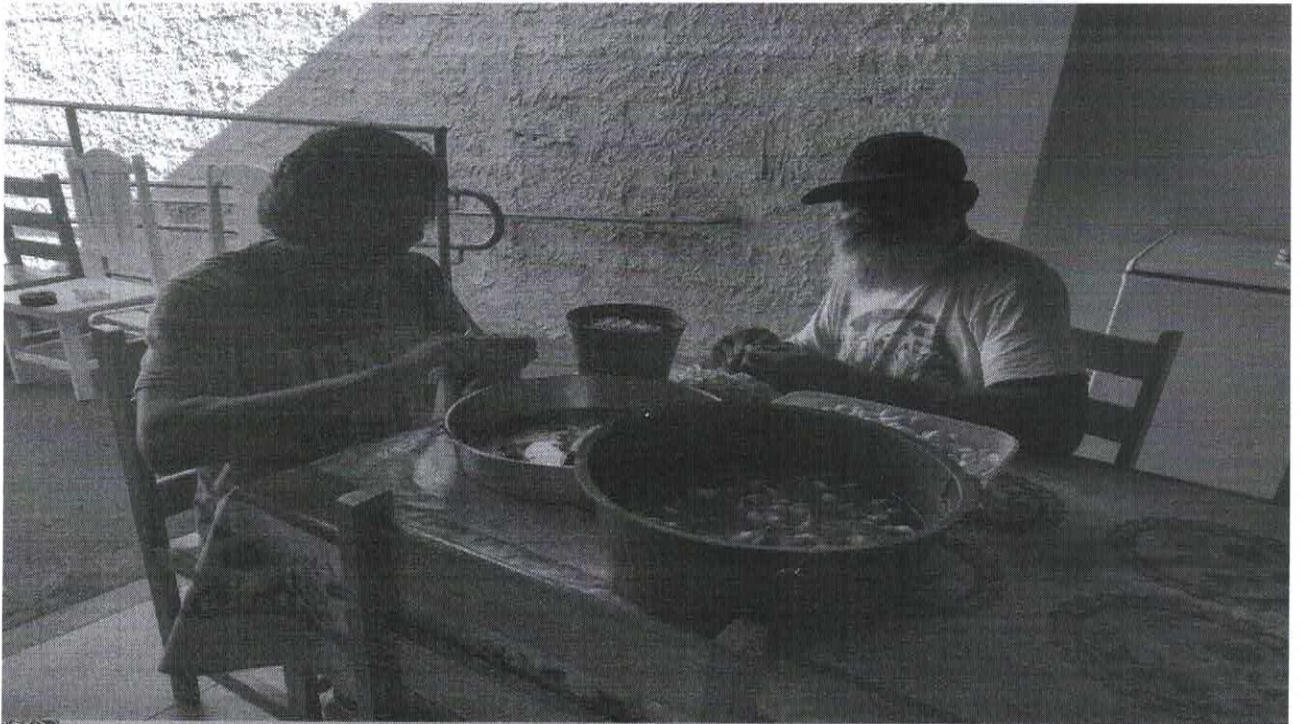



ASSOCIAÇÃO TESHUVÁ

CNPJ: 10.337.091/0001-09

Lei Municipal de Utilidade Pública 3.258/10
Decreto de Utilidade Pública Estadual 360/2016

Certificada pelo CEBAS 52139/2018

Rua Prudente de Moraes, 337 - Centro - Novo Horizonte/SP - CEP: 14.960-000
Tel.: (17) 3542-1530 - Site: associacaoteshuvanh.com.br

ARTETERAPIA





ASSOCIAÇÃO TESHUVÁ

CNPJ: 10.337.091/0001-09
Lei Municipal de Utilidade Pública 3.258/10
Decreto de Utilidade Pública Estadual 360/2016
Certificada pelo CEBAS 52139/2018
Rua Prudente de Moraes, 337 - Centro - Novo Horizonte/SP - CEP: 14.980-000
Tel.: (17) 3542-1530 - Site: associacaoteshuvananh.com.br

AULA JIU-JITSU- PROJETO PEQUENOS NINJAS

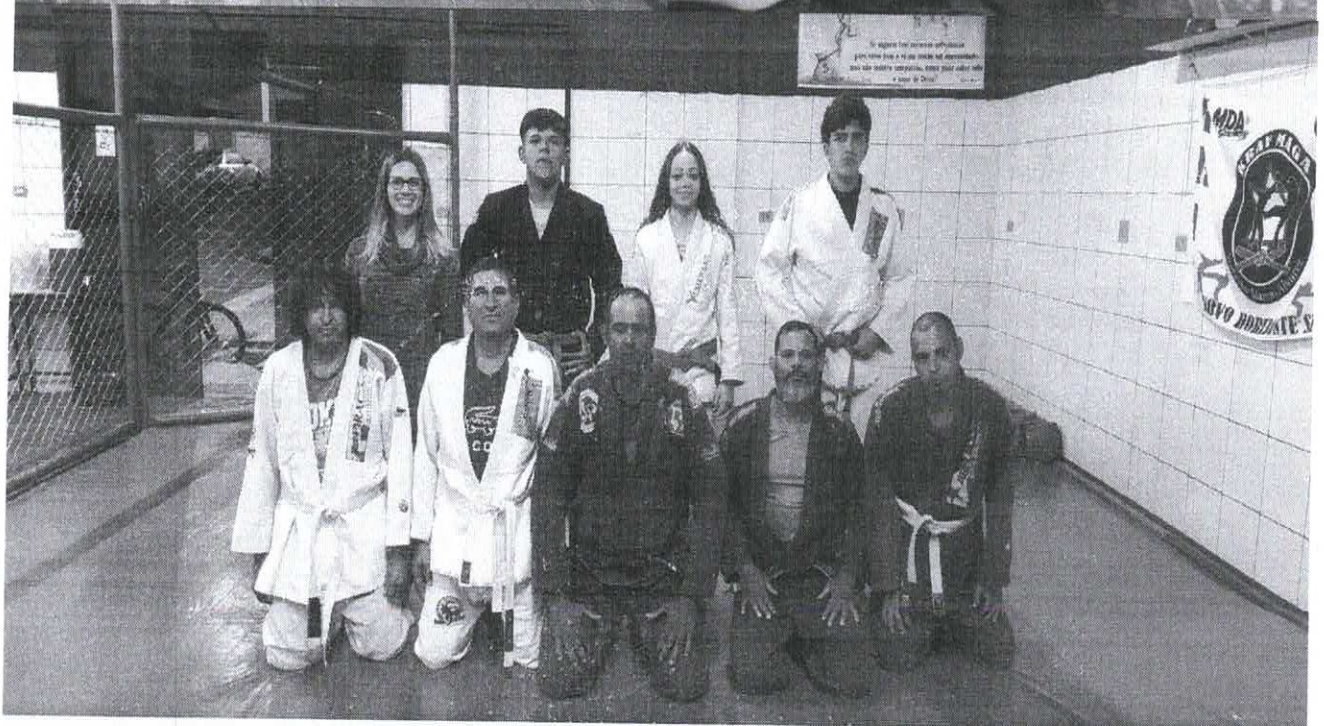
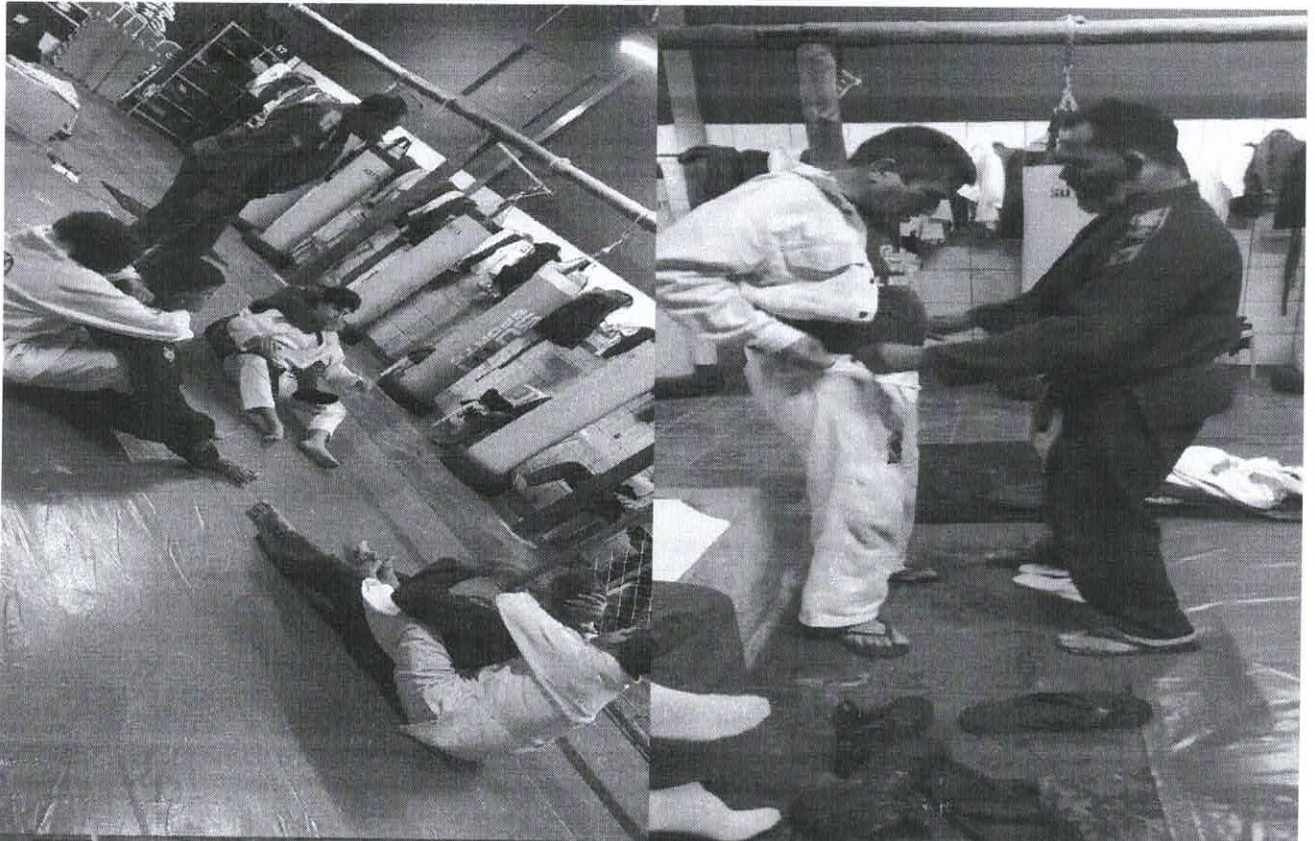



ASSOCIAÇÃO TESHUVÁ

CNPJ: 10.337.091/0001-09

Lei Municipal de Utilidade Pública 3.258/10

Decreto de Utilidade Pública Estadual 360/2016

Certificada pelo CEBAS 52139/2018

Rua Prudente de Moraes, 337 - Centro - Novo Horizonte/SP - CEP: 14.960-000

Tel.: (17) 3542-1530 - Site: associacaoteshuvanh.com.br

RODA DE TERAPIA COMUNITÁRIA

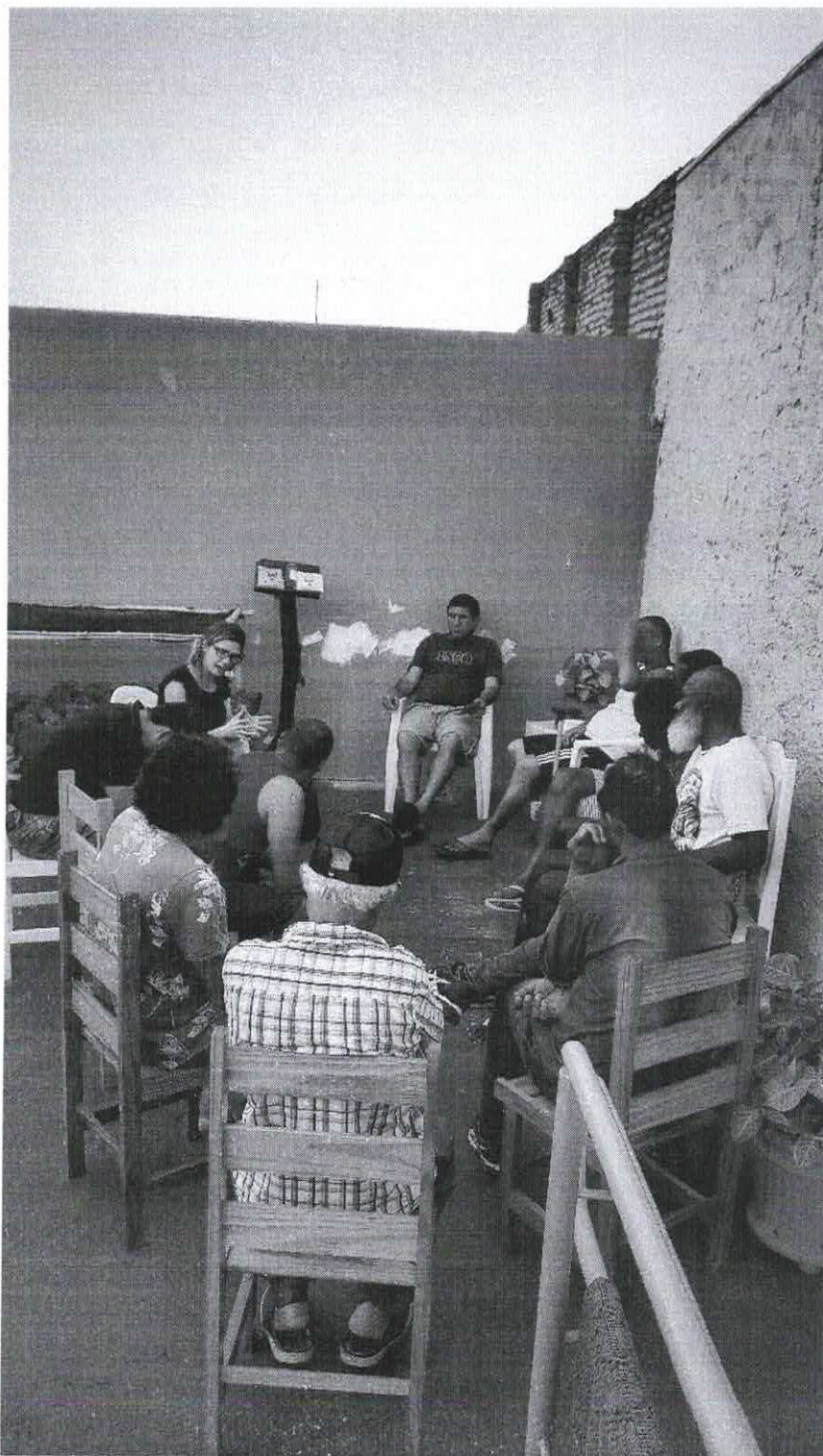



ASSOCIAÇÃO TESHUVÁ

CNPJ: 10.337.091/0001-09

Lei Municipal de Utilidade Pública 3.258/10

Decreto de Utilidade Pública Estadual 360/2016

Certificada pelo CEBAS 52139/2018

Rua Prudente de Moraes, 337 - Centro - Novo Horizonte/SP - CEP: 14.960-000

Tel.: (17) 3542-1530 - Site: associacaoteshuvanh.com.br

ANIVERSÁRIO DO MÊS



ATUAÇÃO MERCADO DE TRABALHO





ASSOCIAÇÃO TESHUVÁ

CNPJ: 10.337.091/0001-09

Lei Municipal de Utilidade Pública 3.258/10
Decreto de Utilidade Pública Estadual 360/2016
Certificada pelo CEBAS 52139/2018

Rua Prudente de Moraes, 337 - Centro - Novo Horizonte/SP - CEP: 14.960-000
Tel.: (17) 3542-1530 - Site: associacaoteshuvan.com.br

VISITAS FAMILIARES





ASSOCIAÇÃO TESHUVÁ

CNPJ: 10.337.091/0001-09

Lei Municipal de Utilidade Pública 3.258/10
Decreto de Utilidade Pública Estadual 360/2016

Certificada pelo CEBAS 52139/2018

Rua Prudente de Moraes, 337 - Centro - Novo Horizonte/SP - CEP: 14.960-000
Tel.: (17) 3542-1530 - Site: associacaoteshuvanh.com.br

LAZER

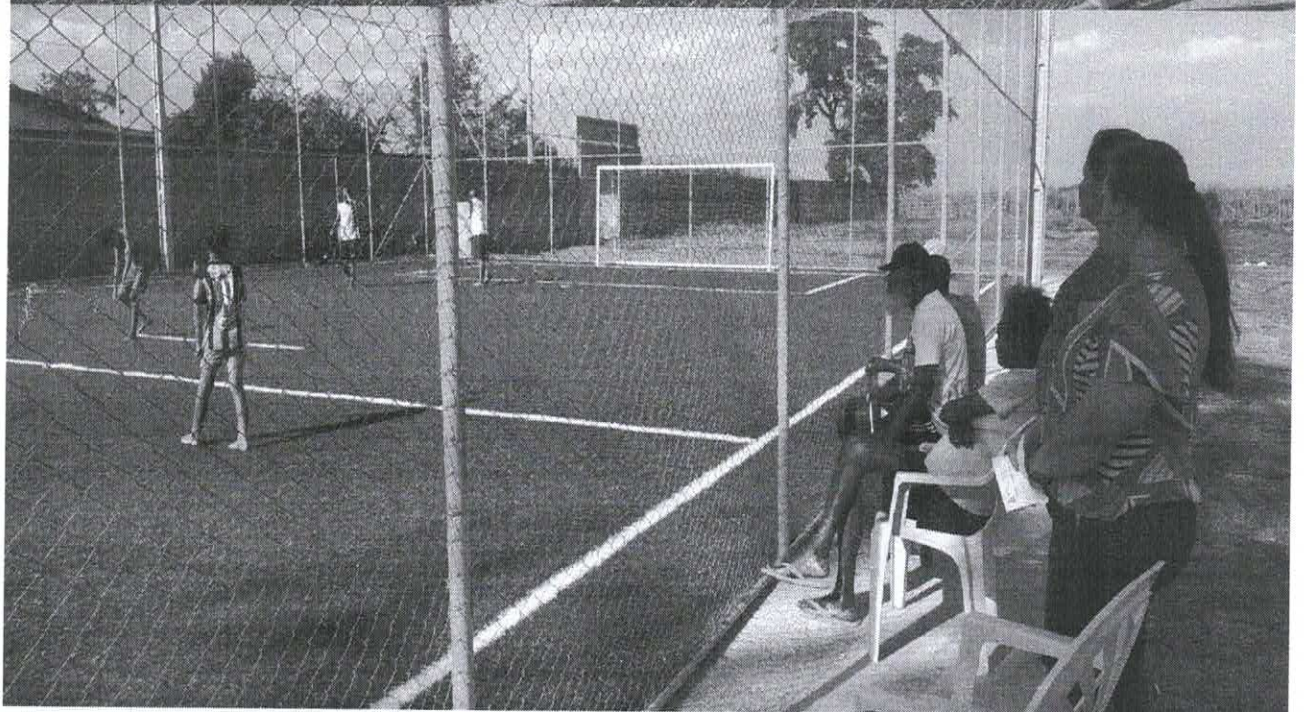



ASSOCIAÇÃO TESHUVÁ

CNPJ: 10.337.091/0001-09

Lei Municipal de Utilidade Pública 3.258/10

Decreto de Utilidade Pública Estadual 360/2016

Certificada pelo CEBAS 52139/2018

Rua Prudente de Moraes, 337 - Centro - Novo Horizonte/SP - CEP: 14.960-000

Tel.: (17) 3542-1530 - Site: associacaoteshuvanh.com.br

PATICIPAÇÃO DA EQUIPE NA 10ª CONFERÊNCIA MUNICIPAL DA ASSISTÊNCIA SOCIAL





ASSOCIAÇÃO TESHUVÁ

CNPJ: 10.337.091/0001-09

Lei Municipal de Utilidade Pública 3.258/10

Decreto de Utilidade Pública Estadual 360/2016

Certificada pelo CEBAS 52139/2018

Rua Prudente de Moraes, 337 - Centro - Novo Horizonte/SP - CEP: 14.960-000

Tel.: (17) 3542-1530 - Site: associacaoteshuvanh.com.br