



# ASSOCIAÇÃO TESHUVÁ

CNPJ: 10.337.091/0001-09  
Lei Municipal de Utilidade Pública 3.258/10  
Decreto de Utilidade Pública Estadual 360/2016  
Certificada pelo CEBAS 52139/2018  
Rua Prudente de Moraes, 337 - Centro - Novo Horizonte/SP - CEP: 14.960-000  
Tel.: (17) 3542-1530 - Site: associacaoteshuvananh.com.br

Receli 10-03-23

Teusa

## RELATÓRIO CIRCUNSTANCIADO DAS ATIVIDADES DESENVOLVIDAS

MÊS: JANEIRO/2023

### I - SERVIÇO DE PROTEÇÃO SOCIAL ESPECIAL DE ALTA COMPLEXIDADE

Nome da Entidade Executora: **CASA AMPARO**– Teshuvá / Nossa Senhora do Amparo

Endereço: Rua: Rui Barbosa, 182 – Centro.

Segmento atendido: Adultos/ Ambos os sexos

Número de inscritos Casa Amparo: 11 pessoas atendidas (acolhidas) e 02 encontram-se em acompanhamento (pós desacolhimento).

Número de atendimento proposto no Plano de Trabalho: 20

Valor recebido correspondente ao Mês: R\$ 4.166,66 - Data: 25/01/2023 – Origem: **ESTADUAL**

Responsável pela elaboração do relatório: Alecsandra Verçosa Siqueira (Assistente Social) e Maria Júlia Bariani dos Santos (Psicóloga).

### II – SERVIÇO OFERTADO

Segundo a Resolução nº 109, de 11/11/2009, que aprova a Tipificação Nacional de Serviços Socioassistenciais por níveis de complexidade do SUAS (Sistema Único da Assistência Social), a Associação Teshuvá, por meio da Casa Amparo, oferta Serviço de Proteção de Alta Complexidade, com Acolhimento Institucional, com o objetivo de construir o processo de saída das ruas das pessoas em situação de rua com vínculos familiares e comunitários, fragilizados ou rompidos, possibilitando condições de acesso à rede de serviços, a benefícios assistenciais e a reinserção social.

### III – OBJETIVOS DO SERVIÇO

#### Objetivo Geral:

- Garantir o acolhimento e reinserção social dos munícipes e o direcionamento aos migrantes em situação de rua, com os vínculos familiares e comunitários rompidos ou fragilizados, de acordo com a avaliação da equipe técnica de referência.

#### Objetivos Específicos:

- Acolher e garantir proteção integral;
- Incluir no CAD-ÚNICO (SUAS) do Governo Federal, subsidiando a implementação de políticas públicas sociais;
- Encaminhar para tratamento, quando necessário;
- Orientar para o autocuidado e prevenção na atual situação da pandemia da Covid-19;
- Oferecer kits de higiene e proteção necessários durante a pandemia;
- Proporcionar o retorno familiar e comunitário, a reinserção social;
- Direcionar as vivências pautadas no respeito a si e ao próximo;
- Promover o acesso às programações culturais, de lazer, de esportes e atividades ocupacionais, internas e externas;



# ASSOCIAÇÃO TESHUVÁ

CNPJ: 10.337.091/0001-09

Lei Municipal de Utilidade Pública 3.258/10

Decreto de Utilidade Pública Estadual 360/2016

Certificada pelo CEBAS 52139/2018

Rua Prudente de Moraes, 337 - Centro - Novo Horizonte/SP - CEP: 14.960-000

Tel.: (17) 3542-1530 - Site: associacaoteshuvanh.com.br

- Favorecer a inclusão do indivíduo no mundo do trabalho ou em projetos em geração de rendas;
- Desenvolver atividades segundo as necessidades, interesses e possibilidades do acolhido
- Orientar a equipe de trabalho para o protocolo de higienização do serviço de acolhimento, e de todos que adentrarem o local, reforçando as orientações relativas aos cuidados de limpeza, higienização diária e organização da casa, evitando aglomerações nos dormitórios e espaços coletivos.

## IV- IMPACTO SOCIAL ESPERADO

Através do Serviço de Acolhimento Institucional, na Casa Amparo, os atendidos poderão ser encaminhados para a rede de serviços socioassistenciais, para o acolhimento em comunidades terapêuticas, em ambulatórios e hospitais, quando necessário e, para o retorno ao convívio familiar, quando possível, ao Mercado de Trabalho, promovendo assim a reinserção à sociedade.

## V – ATIVIDADES REALIZADAS

Durante este período foram realizadas com os acolhidos, as seguintes atividades:

- Atendimentos psicológicos individuais, visando estímulos para o desenvolvimento de habilidades de convívio social, desenvolvimento pessoal e cuidados com a saúde mental;
- Atendimentos psicossociais com finalidade de mediar situações e auxiliar no desenvolvimento de habilidades sociais;
- Encaminhamentos para os equipamentos da rede de serviços socioassistenciais;
- Orientações sobre higiene pessoal e cuidados necessários para prevenção da transmissibilidade da Covid-19 ;
- Acompanhamento em consultas médicas, odontológicas e na realização de exames clínicos e laboratoriais;
- Trabalhos terapêuticos para o desenvolvimento interpessoal, tomada de consciência e reflexão;
- Monitoramento de controle de pressão arterial de acolhidos e funcionários;
- Atividades de laborterapia no decorrer do mês, com a organização e limpeza da casa, auxiliar em cortar legumes, limpeza do quintal e jardim;
- Orientações interdisciplinares diárias sobre as normas e regras de convivência e sobre assuntos de rotina.
- Roda de terapia comunitária, visando estabelecer a interação entre os acolhidos e intervir na demanda apresentada.
- 27/01/2023- Campanha Janeiro Branco

## Ações com os acolhidos:

- Diariamente são oferecidas 05 (cinco) refeições sendo: café da manhã, almoço, lanche da tarde, janta e ceia;
- 01 Atividade Grupal – Campanha Janeiro Branco;
- 01 Roda de terapia comunitária
- 02 Acolhidos frequentaram grupo CAPS
- 03 Acolhidos frequentaram cultos religiosos;
- 02 Grupo de oração realizado em parceria com voluntários;
- 02 Acolhidos atuaram no mercado de trabalho;



# ASSOCIAÇÃO TESHUVÁ

CNPJ: 10.337.091/0001-09

Lei Municipal de Utilidade Pública 3.258/10

Decreto de Utilidade Pública Estadual 360/2016

Certificada pelo CEBAS 52139/2018

Rua Prudente de Moraes, 337 - Centro - Novo Horizonte/SP - CEP: 14.960-000

Tel.: (17) 3542-1530 - Site: associacaoteshuvanh.com.br

- 10 Acompanhamentos em agência bancária;
- 05 Desacolhimentos;
- 07 Triagens e acolhimentos;
- 18 Atendimentos psicológicos;
- 14 Atendimentos/orientações com assistente social
- Atendimentos psicossociais;
- 03 Busca ativa de acolhido que recaiu;
- 06 Agendamento/acompanhamento consulta psiquiatra CAPS;
- 04 Acompanhamentos na barbearia/cabeleireiro;
- 04 Ida ao pronto Socorro;
- 01 Agendamento/ acompanhamento atualização Cadúnico;
- 02 Agendamentos/ acompanhamentos Poupatempo para 2 via emissão RG;
- 07 Acompanhamentos em comercio local.

## **Com as famílias:**

- Contatos telefônicos para fortalecimento de vínculos familiares e comunitários (diariamente) através das redes sociais e aplicativos;
- 01 Visitas domiciliar para fins de orientação usuário aguardando vaga para Comunidade Terapêutica e afins;
- 02 Contatos telefônicos para fins de orientação usuário aguardando vaga para Comunidade Terapêutica e afins;
- 08 Atendimentos psicossociais;
- 01 Contato com família para retirada de pertences pessoais;
- 02 Contatos telefônicos para fortalecimento de vínculos.
- 02 Contatos telefônicos para fins de orientação a filha de um desacolhido que faleceu.

## **Ações de acompanhamento após desacolhimento:**

- 05 Visitas domiciliares para fins de acompanhamento pós desacolhimento;
- 04 Retirada de medicamento farmácia popular;
- 06 Orientações sobre uso de medicamentos;
- 02 Acompanhamentos em agência bancária;
- 02 Contatos telefônicos com pessoa de referência (vínculos familiares e comunitários), para fins de orientações;
- 02 Agendamento de consulta/ psiquiatra CAPS;
- 02 Acompanhamento em comercio local;
- 07 Contatos telefônicos CAPS;
- 02 acompanhamentos para orientação e articulação pagamento despesas da residência;
- 03 desacolhidos receberam alimentação (almoço/ jantar);
- 06 Atendimentos psicológicos;
- 12 Atendimentos psicossociais orientativos;

## **Ações equipe de colaboradores do Serviço:**

- 03 Reuniões da coordenação com cuidadores;
- 05 Estudos de casos (equipe técnica);



# ASSOCIAÇÃO TESHUVÁ

CNPJ: 10.337.091/0001-09

Lei Municipal de Utilidade Pública 3.258/10

Decreto de Utilidade Pública Estadual 360/2016

Certificada pelo CEBAS 52139/2018

Rua Prudente de Moraes, 337 - Centro - Novo Horizonte/SP - CEP: 14.960-000

Tel.: (17) 3542-1530 - Site: associacaoteshuvanh.com.br

- Orientações diárias com os colaboradores do Serviço, sobre suas funções e a demanda dos acolhidos;
- Elaboração de lista mensal de gêneros alimentícios e produtos de higiene e limpeza;
- Elaboração escala mensal de cuidadores;
- Contatos diários com diretoria técnico administrativa da Associação;
- Foram servidas 346 (trezentos e quarenta e seis) refeições para os usuários do Serviço.

## Com a rede socioassistencial:

- 02 Retirada de receita medica UBS Alvorada;
- 05 Retiradas de medicamentos rede de saúde;
- 13 Contato telefônico com CREAS para fins de estudo de caso;
- 15 Contatos telefônicos com Assistente Social CAPS;
- 01 Ida escola Estadual Profº Mario Florence para fins de obter informações sobre EJA;
- Reunião com Assistente Social Saúde para dialogar sobre um atendido;
- 01 Reunião no CREAS para estudo de caso;
- 03 Reuniões na DADS para estudo de caso de um acolhido;
- 01 Aquisição de medicamento farmácia comercio local (medicação não disponibilizada em rede);
- 02 Contatos telefônicos com CRAS;
- 12 CAPS: contatos telefônicos; agendamento de consultas, retirada de receitas medicas, estudo de caso e afins;
- 03 Contatos telefônicos com diretoria de assistência- DADS;
- 06 Contatos telefônicos com técnicas rede de saúde para obter informações;
- Reunião Com a promotoria juntamente com o CREAS para orientação referente ao caso de um acolhido.
- 01 Ida a delegacia de Polícia para realizar um boletim de ocorrência de furto de pertences e documento de identidade.

## Outros:

- Anotações em prontuários, organizações das informações dos acolhidos e suas respectivas famílias;
- Digitalização relatórios circunstanciados para inserir documentos em site;
- Elaboração relatórios circunstanciados;
- Acompanhamento Prestação de Serviço;
- 01 Contato telefônico com responsável Alcoólicos Anônimos- AA/ Pastoral da Sobriedade.



# ASSOCIAÇÃO TESHUVÁ

CNPJ: 10.337.091/0001-09

Lei Municipal de Utilidade Pública 3.258/10

Decreto de Utilidade Pública Estadual 360/2016

Certificada pelo CEBAS 52139/2018

Rua Prudente de Moraes, 337 - Centro - Novo Horizonte/SP - CEP: 14.960-000

Tel.: (17) 3542-1530 - Site: associacaoteshuvananh.com.br

## VI – RECURSOS HUMANOS EXISTENTES:

QTD.	PROFISSIONAL	REGIME DE TRABALHO
01	Coordenadora	CLT
01	Psicólogo	CLT
01	Assistente Social	CLT
01	Cozinheira	CLT
04	Cuidadores	CLT
01	Serviços Gerais	CLT

## LISTA DOS ACOLHIDOS NA CASA AMPARO – JANEIRO/2023

Nº	Nome	Data da Entrada	Data de Nascimento	Idade	Data de Saída	MOTIVO
1.	JAIR DONIZETE ARIAS	05/12/2022	28/01/1982	41	ATIVO	
2.	JURANDI CORREIRA DE SOUZA	04/01/2023	30/08/1967	56	31/01/2023	C.T Só Por Hoje
3.	TAFFAREL RAONI MARQUES	27/12/2022	11/06/1988	34	ATIVO	
4.	CARMO DE MELLO	26/05/2021	01/02/1950	72	ATIVO	
5.	ENIVALDO COSTA	02/12/2021	30/06/1961	60	ATIVO	
6.	JEAN CARLOS GENTIL	11/01/2023	23/06/1975	47	25/01/2022	Voluntário
7.	JANAINA LAURA AP. FÁTIMA PAIVA	11/01/2023	12/07/1980	43	12/01/2022	Tratamento em Clínica
8.	GILBERTO CÉSAR DE OLIVEIRA	13/01/2023			13/01/2023	C.T. Teshuvá
9.	JOÃO DE SOUZA	13/01/2023	20/02/1953	67	17/01/2023	Autônomo
10.	JONAS PAIXÃO	13/01/2023	30/03/1964	59	ATIVO	
11.	BRUNO RAFAEL DA CUNHA	24/01/2023			25/01/2023	C.T. CÁRITAS



# ASSOCIAÇÃO TESHUVÁ

CNPJ: 10.337.091/0001-09  
Lei Municipal de Utilidade Pública 3.258/10  
Decreto de Utilidade Pública Estadual 360/2016  
Certificada pelo CEBAS 52139/2018  
Rua Prudente de Moraes, 337 - Centro - Novo Horizonte/SP - CEP: 14.960-000  
Tel.: (17) 3542-1530 - Site: associacaoteshuvananh.com.br

## LISTA DO PÚBLICO REINSERIDO NA COMUNIDADE EM ACOMPANHAMENTO JANEIRO/2023

Nº	Nome	MOTIVO
1	JOÃO DE SOUZA	Acompanhamento pós desacolhimento/referência para demais Serviços da Rede de atendimento
2	JEAN CARLOS GENTIL	Acompanhamento pós desacolhimento /fortalecimento de vínculos comunitários e sociais

### VII – ANÁLISE DO CUMPRIMENTO DO OBJETIVO

**Pontos facilitadores:** Boa convivência entre os acolhidos e com a equipe, os mesmos têm aceitado as orientações e estreitado vínculo com equipe técnica.

**Pontos dificultadores:** Trabalhar a tomada de consciência dos comportamentos decorrentes da abstinência dos acolhidos no período que estão aguardando vaga para Comunidade Terapêutica. Um acolhido com o quadro de saúde debilitado necessitando de auxílio de cadeira de rodas, cadeiras de banho e um profissional só para cuidar diariamente do mesmo.

### VIII – AVALIAÇÃO DA EQUIPE:

Neste período a equipe passou orientações aos acolhidos sobre a importância do tratamento em uma Comunidade Terapêutica, autonomia, educação financeira e cuidados com a saúde mental participando dos grupos no CAPS e realizando o tratamento ambulatorial.

Com isso percebemos o bom desenvolvimento dos acolhidos para traçar novas trajetórias de vida e compreender o objetivo do serviço.

Novo Horizonte, 08 fevereiro de 2023.

  
Alessandra Verçosa Siqueira  
Assistente Social  
CRESS 40.833

  
Maria Júlia Bariani dos Santos  
Psicóloga  
CRP:06/167678

  
Andréa Cristina de Oliveira  
Coordenadora



# ASSOCIAÇÃO TESHUVÁ

CNPJ: 10.337.091/0001-09

Lei Municipal de Utilidade Pública 3.258/10

Decreto de Utilidade Pública Estadual 360/2016

Certificada pelo CEBAS 52139/2018

Rua Prudente de Moraes, 337 - Centro - Novo Horizonte/SP - CEP: 14.960-000

Tel.: (17) 3542-1530 - Site: associacaoteshuvananh.com.br

## LABORTERAPIA



## CAMPANHA JANEIRO BRANCO





# ASSOCIAÇÃO TESHUVÁ

CNPJ: 10.337.091/0001-09

Lei Municipal de Utilidade Pública 3.258/10

Decreto de Utilidade Pública Estadual 360/2016

Certificada pelo CEBAS 52139/2018

Rua Prudente de Moraes, 337 - Centro - Novo Horizonte/SP - CEP: 14.960-000

Tel.: (17) 3542-1530 - Site: associacaoteshuvanh.com.br

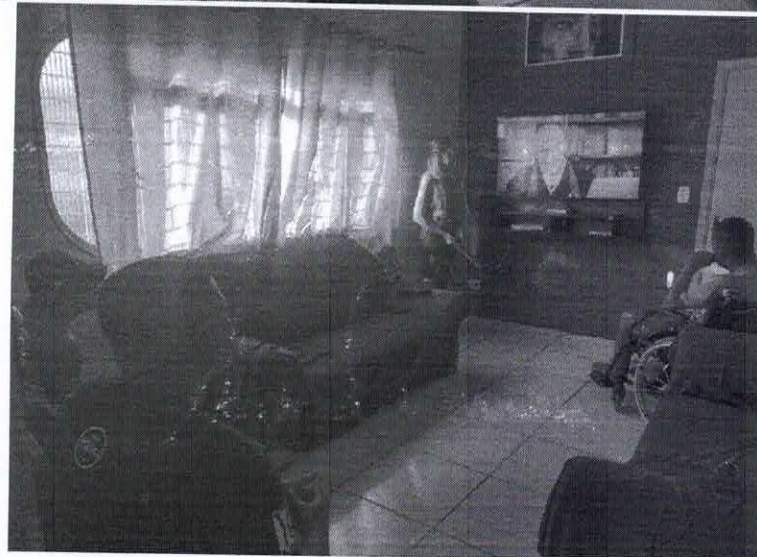
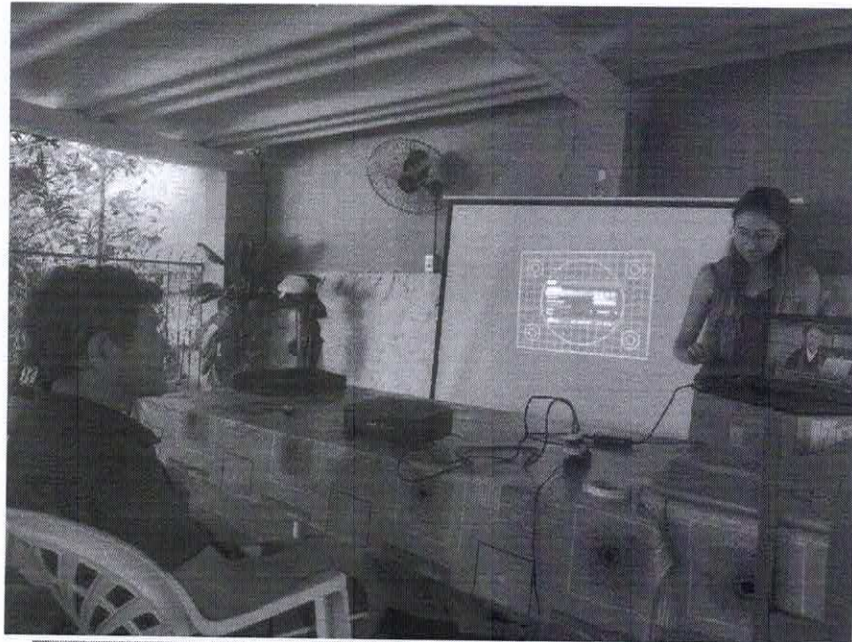





# ASSOCIAÇÃO TESHUVÁ

CNPJ: 10.337.091/0001-09

Lei Municipal de Utilidade Pública 3.258/10

Decreto de Utilidade Pública Estadual 360/2016

Certificada pelo CEBAS 52139/2018

Rua Prudente de Moraes, 337 - Centro - Novo Horizonte/SP - CEP: 14.960-000

Tel.: (17) 3542-1530 - Site: [associacaoteshuvanh.com.br](http://associacaoteshuvanh.com.br)





# ASSOCIAÇÃO TESHUVÁ

CNPJ: 10.337.091/0001-09

Lei Municipal de Utilidade Pública 3.258/10

Decreto de Utilidade Pública Estadual 360/2016

Certificada pelo CEBAS 52139/2018

Rua Prudente de Moraes, 337 - Centro - Novo Horizonte/SP - CEP: 14.960-000

Tel.: (17) 3542-1530 - Site: associacaoteshuvanh.com.br

## RODA DE CONVERSA DE TERAPIA COMUNITÁRIA

