



ASSOCIAÇÃO TESHUVÁ *Recebu 11-05-23*

CNPJ: 10.337.091/0001-09
Lei Municipal de Utilidade Pública 3.258/10
Decreto de Utilidade Pública Estadual 360/2016
Certificada pelo CEBAS 52139/2018
Rua Prudente de Moraes, 337 - Centro - Novo Horizonte/SP - CEP: 14.960-000
Tel.: (17) 3542-1530 - Site: associacaoteshuvanh.com.br

RELATÓRIO CIRCUNSTANCIADO DAS ATIVIDADES DESENVOLVIDAS MÊS: ABRIL/2023

I - SERVIÇO DE PROTEÇÃO SOCIAL ESPECIAL DE ALTA COMPLEXIDADE

Nome da Entidade Executora: CASA AMPARO– Teshuvá / Nossa Senhora do Amparo

Endereço: Rua: Sete de Setembro, 641 – Centro.

Segmento atendido: Adultos/ Ambos os sexos

Número de inscritos Casa Amparo: 19 pessoas atendidas (acolhidas).

Número de atendimento proposto no Plano de Trabalho: 20

Valor recebido correspondente ao Mês: R\$ 4.166,66 - Data: 07/04/2023 – Origem: **ESTADUAL**

Responsável pela elaboração do relatório: Alecsandra Verçosa Siqueira (Assistente Social) e Fábio Alexandre Alves (psicólogo).

II – SERVIÇO OFERTADO

Segundo a Resolução nº 109, de 11/11/2009, que aprova a Tipificação Nacional de Serviços Socioassistenciais por níveis de complexidade do SUAS (Sistema Único da Assistência Social), a Associação Teshuvá, por meio da Casa Amparo, oferta Serviço de Proteção de Alta Complexidade, com Acolhimento Institucional, com o objetivo de construir o processo de saída das ruas das pessoas em situação de rua com vínculos familiares e comunitários, fragilizados ou rompidos, possibilitando condições de acesso à rede de serviços, a benefícios assistenciais e a reinserção social.

III – OBJETIVOS DO SERVIÇO

Objetivo Geral:

- Garantir o acolhimento e reinserção social dos munícipes e o direcionamento aos migrantes em situação de rua, com os vínculos familiares e comunitários rompidos ou fragilizados, de acordo com a avaliação da equipe técnica de referência.

Objetivos Específicos:

- Acolher e garantir proteção integral;
- Incluir no CAD-ÚNICO (SUAS) do Governo Federal, subsidiando a implementação de políticas públicas sociais;
- Encaminhar para tratamento, quando necessário;
- Orientar para o autocuidado e prevenção na atual situação da pandemia da Covid-19;
- Oferecer kits de higiene e proteção necessários durante a pandemia;
- Proporcionar o retorno familiar e comunitário, a reinserção social;
- Direcionar as vivências pautadas no respeito a si e ao próximo;
- Promover o acesso às programações culturais, de lazer, de esportes e atividades ocupacionais, internas e externas;
- Favorecer a inclusão do indivíduo no mundo do trabalho ou em projetos em geração de rendas;
- Desenvolver atividades segundo as necessidades, interesses e possibilidades do acolhido



ASSOCIAÇÃO TESHUVÁ

CNPJ: 10.337.091/0001-09

Lei Municipal de Utilidade Pública 3.258/10

Decreto de Utilidade Pública Estadual 360/2016

Certificada pelo CEBAS 52139/2018

Rua Prudente de Moraes, 337 - Centro - Novo Horizonte/SP - CEP: 14.960-000

Tel.: (17) 3542-1530 - Site: associacaoteshuvanhh.com.br

- Orientar a equipe de trabalho para o protocolo de higienização do serviço de acolhimento, e de todos que adentrarem o local, reforçando as orientações relativas aos cuidados de limpeza, higienização diária e organização da casa, evitando aglomerações nos dormitórios e espaços coletivos.

IV- IMPACTO SOCIAL ESPERADO

Através do Serviço de Acolhimento Institucional, na Casa Amparo, os atendidos poderão ser encaminhados para a rede de serviços socioassistenciais, para o acolhimento em comunidades terapêuticas, em ambulatórios e hospitais, quando necessário e, para o retorno ao convívio familiar, quando possível, ao Mercado de Trabalho, promovendo assim a reinserção à sociedade.

V – ATIVIDADES REALIZADAS

Durante este período foram realizadas com os acolhidos, as seguintes atividades:

- Atendimentos psicológicos individuais, visando estímulos para o desenvolvimento de habilidades de convívio social, desenvolvimento pessoal, responsabilidade em lidar com o dinheiro e cuidados com a saúde mental;
- Atendimentos psicossociais com finalidade de mediar situações e auxiliar no desenvolvimento de habilidades sociais;
- Encaminhamentos para os equipamentos da rede de serviços socioassistenciais;
- Orientações sobre higiene pessoal e cuidados necessários para prevenção da transmissibilidade da Covid-19;
- Acompanhamento em consultas médicas, odontológicas e na realização de exames clínicos e laboratoriais;
- Trabalhos terapêuticos para o desenvolvimento interpessoal, tomada de consciência e reflexão;
- Atividades de laborterapia no decorrer do mês, com a organização e limpeza da casa, auxiliar em cortar legumes, limpeza do quintal e jardim;
- Orientações interdisciplinares diárias sobre as normas e regras de convivência e sobre assuntos de rotina.
- Roda de terapia comunitária, visando estabelecer a interação entre os acolhidos, intervir na demanda de ansiedade e promover lazer através de atividades musicais.
- Participação no grupo de apoio da Associação Antialcoólica de Novo Horizonte;
- Participação no grupo da Pastoral da Sobriedade.

Ações com os acolhidos:

- Diariamente são oferecidas 05 (cinco) refeições sendo: café da manhã, almoço, lanche da tarde, janta e ceia;
- 02 Roda de terapia comunitária;
- 03 Acolhidos frequentaram grupo CAPS;
- 01 Acolhidos frequentaram cultos religiosos;
- 04 acolhidos frequentaram o Grupo de Apoio da Pastoral da Sobriedade;
- 05 acolhidos frequentaram o Grupo de Apoio Associação Antialcoólica;
- 02 Acolhidos atuaram no mercado de trabalho;
- 18 Acompanhamentos em agência bancária;
- 19 Acolhimentos;



ASSOCIAÇÃO TESHUVÁ

CNPJ: 10.337.091/0001-09

Lei Municipal de Utilidade Pública 3.258/10
Decreto de Utilidade Pública Estadual 360/2016
Certificada pelo CEBAS 52139/2018

Rua Prudente de Moraes, 337 - Centro - Novo Horizonte/SP - CEP: 14.960-000
Tel.: (17) 3542-1530 - Site: associacaoteshuvanh.com.br

- 10 Desacolhimentos, sendo que: 06 foram para Tratamento em C.T; 02 saíram voluntariamente; 01 foi transferido para Área da Saúde por ordem judicial e 01 terminou o tratamento e foi inserido na República.
- 13 Triagens e acolhimentos;
- 16 Atendimentos psicológicos;
- 20 Atendimentos/orientações com assistente social
- 06 Busca ativa de acolhidos que recaíram;
- 06 Agendamento/acompanhamento consulta psiquiatra CAPS;
- 07 Acompanhamentos na barbearia/cabeleireiro;
- 05 Ida ao pronto Socorro;
- 04 Agendamento/ acompanhamento atualização Cadúnico;
- 10 Agendamentos/ acompanhamentos Poupatempo para 2 via emissão RG;
- 08 Acompanhamentos em comercio local;
- 02 Acolhimento de pessoa que está em processo de ressocialização;

Com as famílias:

- Contatos telefônicos para fortalecimento de vínculos familiares e comunitários (diariamente);
- 01 Visitas domiciliar para fins de orientação usuário aguardando vaga para Comunidade Terapêutica e afins;
- 08 Contatos telefônicos para fins de orientação usuário aguardando vaga para Comunidade Terapêutica e afins;
- 10 Atendimentos para orientação;
- 03 Contato com família para retirada de pertences pessoais;
- 03 Contatos telefônicos para fortalecimento de vínculos;
- 02 visitas domiciliar para orientação para acompanhamento médico.

Ações de acompanhamento após desacolhimento:

- 02 Visitas domiciliares para fins de acompanhamento pós desacolhimento;
- 01 Retirada de medicamento farmácia popular;
- 02 Orientações sobre uso de medicamentos;
- 02 Acompanhamentos em agência bancária;
- 02 Contatos telefônicos com pessoa de referência (vínculos familiares e comunitários), para fins de orientações;
- 01 contato telefônico para acompanhamento pós desacolhimento;
- 02 Acompanhamento em comercio local;
- 01 acompanhamentos para orientação e articulação pagamento despesas da residência;
- 02 desacolhidos receberam alimentação (almoço/ jantar);
- 03 Atendimentos psicológicos;
- 05 Atendimentos psicossociais orientativos;

Ações equipe de colaboradores do Serviço:

- 02 Reuniões da coordenação com cuidadores;
- 06 Estudos de casos (equipe técnica);
- Orientações diárias com os colaboradores do Serviço, sobre suas funções e a demanda dos acolhidos;



ASSOCIAÇÃO TESHUVÁ

CNPJ: 10.337.091/0001-09

Lei Municipal de Utilidade Pública 3.258/10

Decreto de Utilidade Pública Estadual 360/2016

Certificada pelo CEBAS 52139/2018

Rua Prudente de Moraes, 337 - Centro - Novo Horizonte/SP - CEP: 14.960-000

Tel.: (17) 3542-1530 - Site: associacaoteshuvanh.com.br

- Elaboração de lista mensal de gêneros alimentícios e produtos de higiene e limpeza;
- Elaboração escala mensal de cuidadores;
- Contatos diários com diretoria técnico administrativa da Associação;
- 01 excursão para Aparecida do Norte (Peregrinação Padre Carlos) Para arrecadar recurso financeiros para a Associação Teshuvá.
- Foram servidas 429 (quatrocentos e vinte nove) refeições para os usuários do Serviço.

Com a rede socioassistencial:

- 15 Retiradas de medicamentos rede de saúde;
- Contatos telefônicos com Assistente Social CAPS;
- 03 acompanhamentos médico no Hospital
- 01 Contatos telefônicos com o médico do CAPS (Dr. Paulo);
- 03 Contatos telefônicos com a coordenadora do CAPS;
- 01 Reunião com Assistente Social e psicóloga da Santa Casa para dialogar sobre um atendido;
- 01 Reunião na Secretaria de Saúde com a rede para estudo de caso;
- 02 Aquisição de medicamento farmácia comercio local (medicação não disponibilizada em rede);
- 01 Aquisição de Fraldas para um acolhido;
- 05 Contatos telefônicos com CRAS;
- 20 CAPS: contatos telefônicos; agendamento de consultas, retirada de receitas medicas, estudo de caso e afins;
- 04 Contatos telefônicos com diretoria de assistência- DADS;
- 06 Contatos telefônicos com técnicas rede de saúde para obter informações;

Outros:

- Anotações em prontuários, organizações das informações dos acolhidos e suas respectivas famílias;
- Digitalização relatórios circunstanciados para inserir documentos em site;
- Elaboração de relatório para a Promotoria;
- Elaboração relatórios circunstanciados;
- Acompanhamento Prestação de Serviço;

VI – RECURSOS HUMANOS EXISTENTES:

QTD.	PROFISSIONAL	REGIME DE TRABALHO
01	Coordenadora	CLT
01	Psicólogo	CLT
01	Assistente Social	CLT
01	Cozinheira	CLT
04	Cuidadores	CLT
01	Serviços Gerais	CLT



ASSOCIAÇÃO TESHUVÁ

CNPJ: 10.337.091/0001-09

Lei Municipal de Utilidade Pública 3.258/10

Decreto de Utilidade Pública Estadual 360/2016

Certificada pelo CEBAS 52139/2018

Rua Prudente de Moraes, 337 - Centro - Novo Horizonte/SP - CEP: 14.960-000

Tel.: (17) 3542-1530 - Site: associacaoteshuvanh.com.br

LISTA DOS ACOLHIDOS NA CASA AMPARO – MARÇO/2023

Nº	NOME	DATA DA ENTRADA	DATA DE NASCIM ENTO	IDA DE	DATA DE SAÍDA	MOTIVO
1.	ANTONIO MATEUS DE O. JUNIOR	02/02/2023	05/04/1969	53	ATIVO	
2.	ALEX APARECIDO DE ALCANTARA	14/03/2023	05/01/1986	37	ATIVO	
3.	ADENIAS ALVES DOS SANTOS FILHO	10/03/2023	10/11/1973	49	13/03/2023	REPUBLICA
4.	ADILSON LOPES	23/03/2023	31/01/1980	43	29/03/2023	VOLUNTÁRIO
5.	CARMO DE MELLO	26/05/2021	01/02/1950	72	ATIVO	
6.	ENIVALDO COSTA	02/12/2021	30/06/1961	60	ATIVO	
7.	FABRICIO APARECIDO DOS SANTOS FRANCO	06/03/2023	02/05/1979	43	ATIVO	
8.	JEAN CARLOS GENTIL	30/03/2023	23/06/1975	47	ATIVO	
9.	JOÃO APARECIDO FRANCISCO	23/03/2023	16/09/1972	50	24/03/2023	C.T. TESHUVÁ
10.	JOÃO DE SOUZA	17/03/2023	20/02/1953	70	ATIVO	
11.	JONAS PAIXÃO	13/01/2023	30/03/1964	59	14/03/2023	Saúde Pública
12.	JURANDI CORREIA DE SOUZA	28/03/2023	30/08/1967	56	29/03/2023	C.T.TESHUVÁ
13.	LUCIEVELIN CAMARGO	15/03/2023	07/08/1986	37	21/03/2023	C.T. Jesus em Damasco
14.	LUCIANO DA SILVA BIEL	17/02/2023	08/02/1973	50	01/03/2023	Voluntário
15.	LUIS CARLOS DE CARVALHO	30/03/2023	08/11/1975	48	31/03/2023	C.T.Teshuvá
16.	MACIEL ROQUE DE PAULO	23/03/2023	22/10/1974	48	23/03/2023	VOLUNTARIO
17.	MOACIR OLIMPIO DO SANTOS	30/03/2023	12/03/1981	42	31/03/2023	C.T.Teshuvá
18.	TAFFAREL RAONI MARQUES	27/12/2022	11/06/1988	34	ATIVO	
19.	VALDEVINO CARDOSO LIMA	21/03/2023	26/08/1973	49	ATIVO	

VII – ANÁLISE DO CUMPRIMENTO DO OBJETIVO

Pontos facilitadores: Durante o mês a maioria dos acolhidos seguiram as orientações e encaminhamentos realizados pela equipe, se mantendo em sobriedade e foram participativos nas atividades propostas pelo serviço de acolhimento e pela rede.

Os acolhidos têm conseguido administrar satisfatoriamente seus conflitos pessoais e coletivos.



ASSOCIAÇÃO TESHUVÁ

CNPJ: 10.337.091/0001-09

Lei Municipal de Utilidade Pública 3.258/10

Decreto de Utilidade Pública Estadual 360/2016

Certificada pelo CEBAS 52139/2018

Rua Prudente de Moraes, 337 - Centro - Novo Horizonte/SP - CEP: 14.960-000

Tel.: (17) 3542-1530 - Site: associacaoteshuvanh.com.br

Pontos dificultadores:

A tomada de consciência dos comportamentos decorrentes da abstinência dos acolhidos no período que estão aguardando vaga para Comunidade Terapêutica. Dificuldade dos acolhidos em lidar com o auxílio recebido do Governo Federal. Desrespeito às regras do acolhimento em relação ao uso de drogas lícitas e/ou ilícitas. Outro ponto dificultoso está sendo a demora para sair vagas para tratamento em Comunidades Terapêuticas.

VIII – AVALIAÇÃO DA EQUIPE:

Durante o mês os acolhidos receberam orientação sobre a importância de frequentar grupos de apoio, tratamento em uma Comunidade Terapêutica, autonomia, educação financeira e cuidados com a saúde mental participando dos grupos no CAPS, e realizando o tratamento ambulatorial.

Com isso percebemos o bom desenvolvimento dos acolhidos para traçar novas trajetórias de vida e compreender o objetivo do serviço. Observamos que a demora para conseguir as vagas para tratamento está dificultando a permanência no serviço de acolhimento de passagem, gerando maior rotatividade dos acolhidos durante o mês.

Novo Horizonte, 08 de maio de 2023.

Alecsandra Verçosa Siqueira
Assistente Social
CRESS 40.833

Fábio Alexandre Alves
Psicólogo
CRP:06/172318

Andréa Cristina de Oliveira
Coordenadora

FOTOS

Trabalho de Grupo



Almoço do Domingo de Páscoa



Palestra sobre Páscoa



Compras no comercio

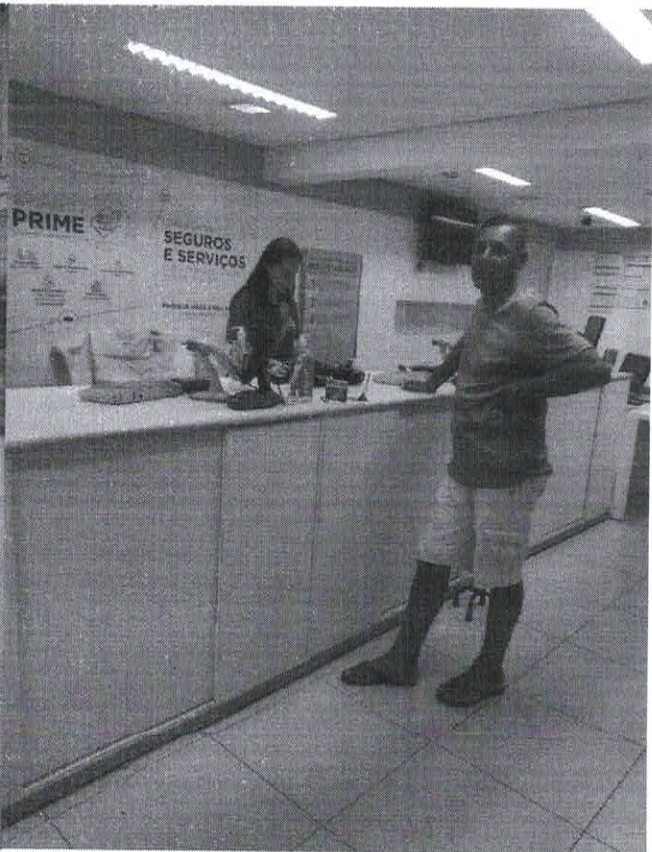

Associação Antialcoólica

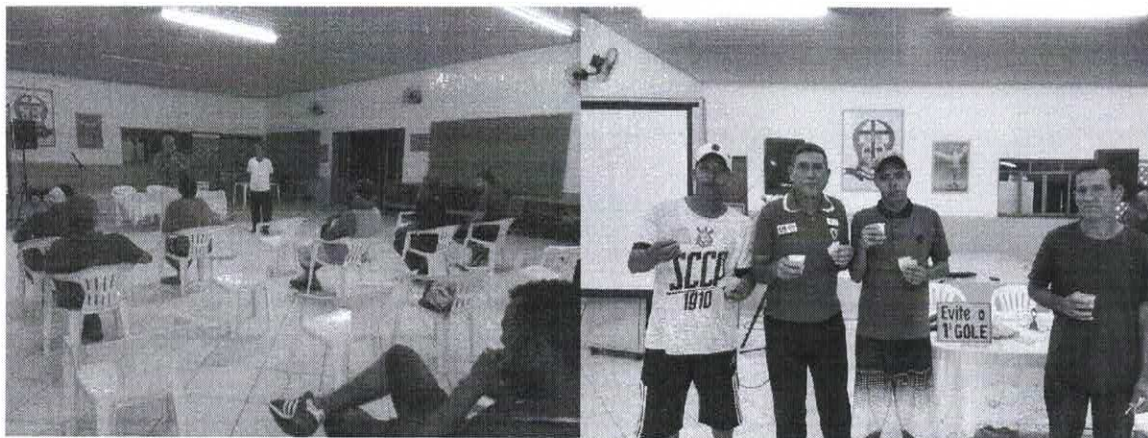

Ação de corte de cabelo promovida pelo cabelereiro Tiago Marins

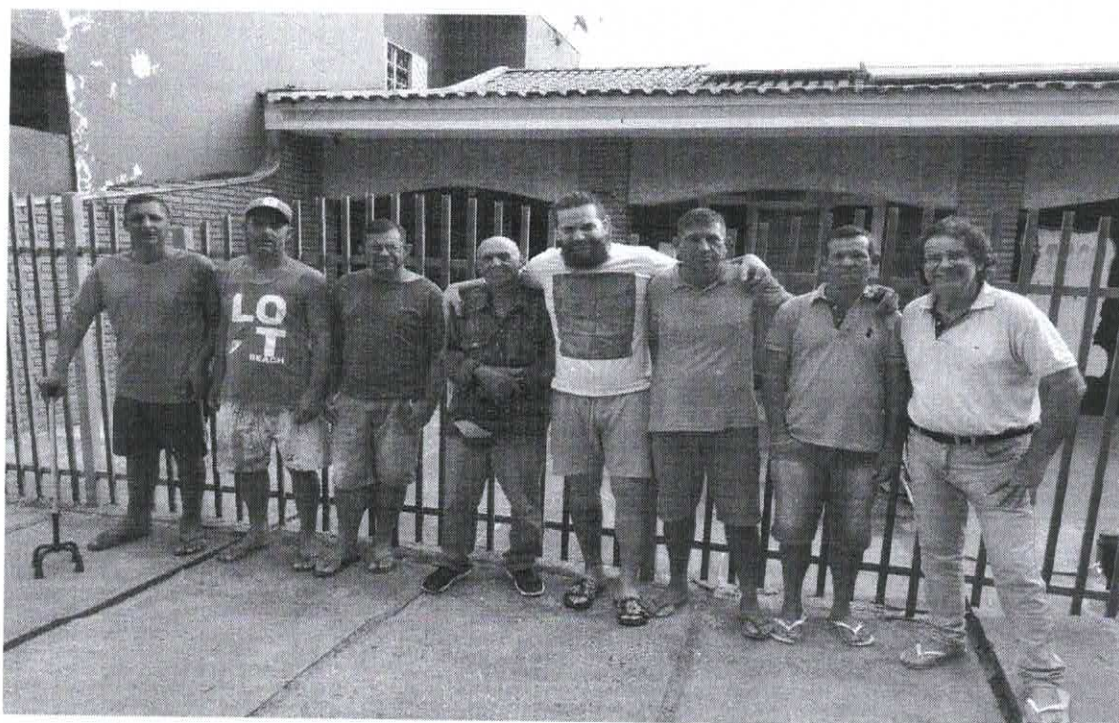

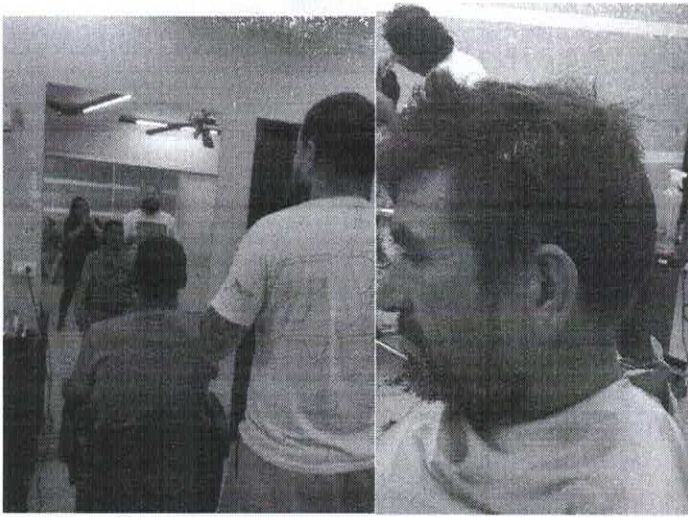

Jogos Pedagógicos



Acompanhamento no Hospital

Grupos Religiosos

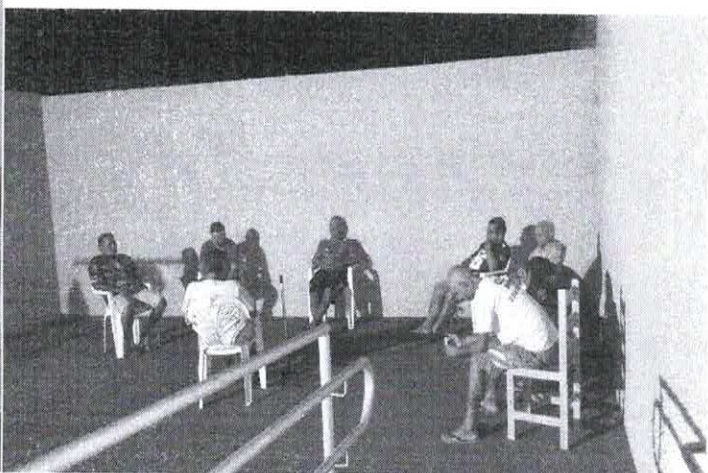

Atividade Externas com os acolhidos. Palestra na Lagoa e seguido e um piquenique.

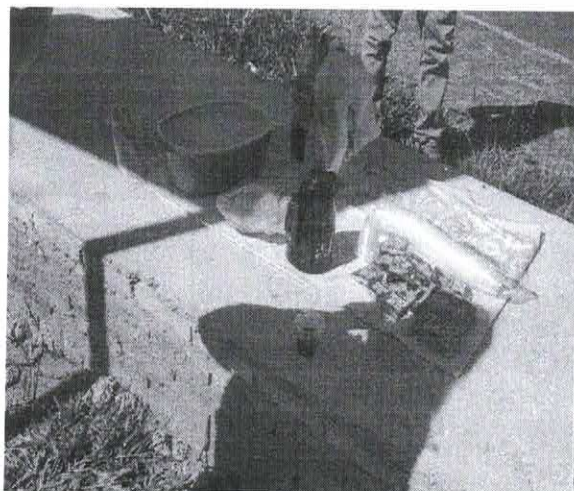
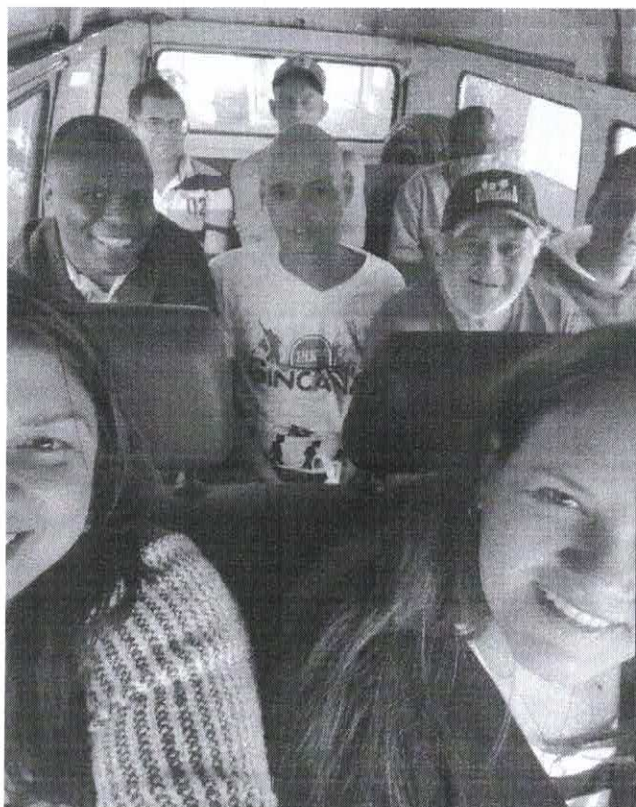

Aniversariante do mês

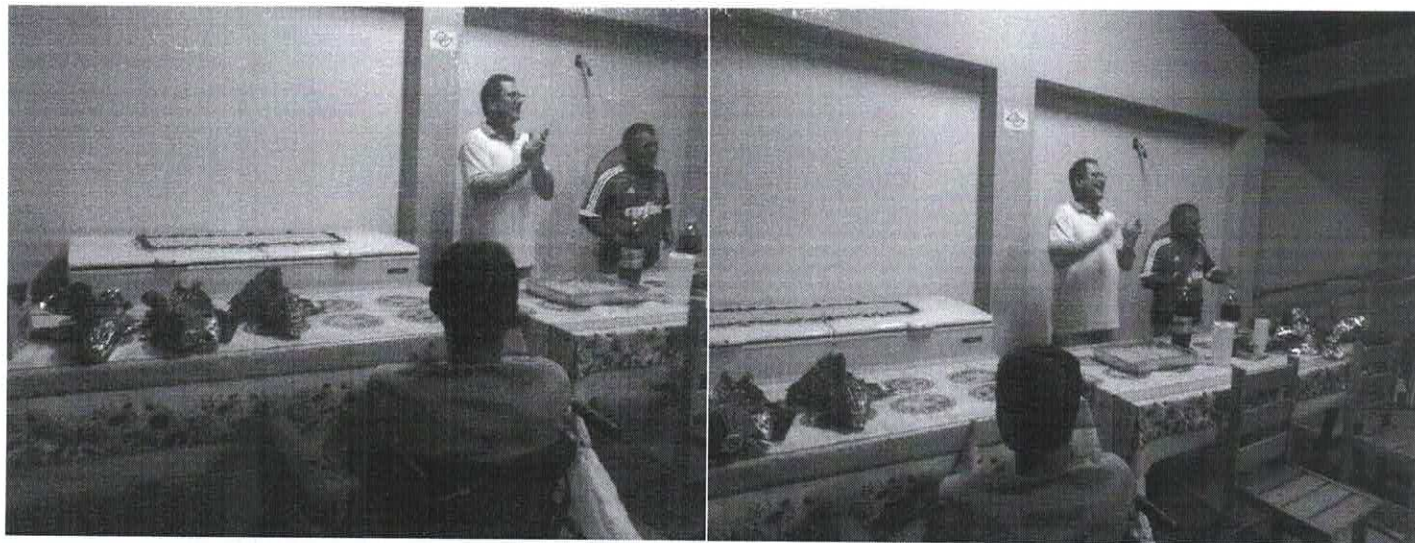

Laborterapia

