



# ASSOCIAÇÃO TESHUVÁ

CNPJ: 10.337.091/0001-09  
Lei Municipal de Utilidade Pública 3.258/10  
Decreto de Utilidade Pública Estadual 360/2018  
Certificada pelo CEBAS 52139/2018  
Rua Prudente de Moraes, 337 - Centro - Novo Horizonte/SP - CEP: 14.960-000  
Tel.: (17) 3542-1530 - Site: associacaoteshuvanoh.com.br

10-06-22  
Maia Neusa

## RELATÓRIO CIRCUNSTANCIADO DAS ATIVIDADES DESENVOLVIDAS

MÊS: MAIO/2022

### 1. Serviço De Proteção Social Especial De Alta Complexidade

Nome da Entidade Executora: **REPÚBLICA** – Teshuvá/Nossa Senhora Aparecida

Endereço: Rua Trajano Machado, 339 Centro.

Segmento atendido: Adultos/ Masculino

Número de atendidos: 10 (dez) pessoas

Número de atendimento proposto no Plano de Trabalho: 10 pessoas

Valor recebido correspondente ao Mês de Abril: R\$ 12.000,00 (Doze Mil reais)      Data:

12/05/2022, Origem: **ESTADUAL**

Responsável pela elaboração do relatório: Angela Cristina Cedenho Lopes (Assistente Social), Janete de Araújo Ribeiro (Psicóloga) e Maraísa Alves Ferreira (Coordenadora)

#### 1.1. Serviço Ofertado

Segundo a Resolução nº 109, de 11/11/2009, que aprova a Tipificação Nacional de Serviços Socioassistenciais por níveis de complexidade do SUAS (Sistema Único da Assistência Social), a Associação Teshuvá, através do Acolhimento Institucional na modalidade República, enquadra-se no Serviço de Proteção Social Especial de Alta Complexidade de Acolhimento Institucional na modalidade República, oferecendo proteção, apoio e moradia subsidiada a pessoas em estado de abandono, situação de vulnerabilidade e risco pessoal e social, com vínculos familiares e comunitários rompidos ou extremamente fragilizados e sem condições de moradia e autossustentação.

#### 1.2. Objetivos Do Serviço

##### 1.2.1. Objetivo Geral

Acolher e proteger o usuário, propiciando o acesso à rede de políticas públicas, promovendo a sua autonomia e independência, preparando para a autossustentação, o restabelecimento de vínculos comunitários, familiares e/ou sociais.



# ASSOCIAÇÃO TESHUVÁ

CNPJ: 10.337.091/0001-09  
Lei Municipal de Utilidade Pública 3.258/10  
Decreto de Utilidade Pública Estadual 360/2018  
Certificada pelo CEBAS 52139/2018  
Rua Prudente de Moraes, 337 - Centro - Novo Horizonte/SP - CEP: 14.960-000  
Tel.: (17) 3542-1530 - Site: associacaoteshuvanhh.com.br

## 1.2.2. Objetivos Específicos

- Assegurar endereço institucional de referência;
- Possibilitar vivências pautadas no respeito a si e ao próximo;
- Desenvolver atividades segundo as necessidades, interesses e possibilidades do usuário;
- Estimular o desenvolvimento de ações que possibilitem a construção de um projeto de vida autônomo de forma sustentável;
- Garantir espaços que assegurem canais de participação, respeito às opiniões e às decisões individuais coletivas;
- Proporcionar a reconstrução e fortalecimento de vínculos familiares, sociais e relacionais;
- Orientar para o autocuidado e prevenção na atual situação da pandemia do Covid19;
- Oferecer kits de higiene e proteção necessários;
- Construir projetos de vida individualizados com objetivo de alcançar a autonomia;
- Construção de um plano individual de acompanhamento;
- Promover a inserção social dos usuários através de ações intersetoriais que envolvam educação, trabalho, esporte, cultura e lazer;
- Acompanhar e monitorar sistematicamente as atividades;
- Favorecer a inclusão do indivíduo no mundo do trabalho ou em projetos de geração de renda;
- Auxiliar e buscar orientações em questões jurídicas;
- Orientar a equipe de trabalho para o protocolo de higienização do serviço de acolhimento, e de todos que adentrarem o local, reforçando as orientações relativas aos cuidados de limpeza, higienização diária e organização da casa, evitando aglomerações nos dormitórios e espaços coletivos sobre a Covid19.

## 2. Impacto Social Esperado

- Resgate da autoestima e valorização do ser humano;
- Construção da autonomia;
- Resgate de vínculos familiares e comunitários;
- Redução de indivíduos em situação de rua e abandono;
- Indivíduos incluídos e acompanhados em serviços e com acesso a oportunidades.

## 3. Atividades Realizadas



# ASSOCIAÇÃO TESHUVÁ

CNPJ: 10.337.091/0001-09  
Lei Municipal de Utilidade Pública 3.258/10  
Decreto de Utilidade Pública Estadual 360/2016  
Certificada pelo CEBAS 52139/2018  
Rua Prudente de Moraes, 337 - Centro - Novo Horizonte/SP - CEP: 14.960-000  
Tel.: (17) 3542-1530 - Site: associacaoteshuvanh.com.br

É desenvolvido com cada residente estratégias para uma nova maneira de lidar com vida, onde o mesmo se corresponsabiliza pela sua mudança e, conseqüentemente, pela sua reinserção social.

A República proporcionou aos seus residentes as seguintes atividades no decorrer do mês de Maio/2022:

- Atendimento social e orientação para o acesso à documentação pessoal;
- Atendimento psicológico individual, visando estímulos para o desenvolvimento de habilidades de convívio social e de desenvolvimento pessoal;
- Acolhida e recepção;
- Alcance da autonomia de vida;
- Reintegração familiar e comunitária quando possível;
- Inserção ao mercado de trabalho;
- Laborterapia;
- Orientações aos cuidadores referentes ao protocolo de segurança, sugerido pela saúde sobre a Covid19, orientações sobre medicações e regras da casa.

### 3.1. Ações com os acolhidos

- 32 atendimentos psicológicos individuais;
- 02 atendimentos psicossociais;
- 02 acompanhamentos no Poupa Tempo para providenciar 2ª Via da Documentação Pessoal;
- 05 atendimentos Sociais;
- 02 elaborações de currículo;
- 01 acolhimentos (triagem com equipe interdisciplinar com orientações sobre as regras de convivência do Serviço);
- 01 intervenção Grupal;
- 02 contatos telefônicos para orientações sobre vínculo familiar;
- São servidas diariamente 5 refeições sendo: café da manhã, almoço, café da tarde, jantar e ceia;
- Acompanhamento semanal das medicações utilizadas pelos acolhidos;
- Acompanhamento da rotina diária dos acolhidos.

### 3.2. Articulação com a rede



# ASSOCIAÇÃO TESHUVÁ

CNPJ: 10.337.091/0001-09  
Lei Municipal de Utilidade Pública 3.258/10  
Decreto de Utilidade Pública Estadual 360/2016  
Certificada pelo CEBAS 52139/2018  
Rua Prudente de Moraes, 337 - Centro - Novo Horizonte/SP - CEP: 14.960-000  
Tel.: (17) 3542-1530 - Site: associacaoteshuvananh.com.br

## 3.2.1. Saúde

- 01 Contato telefônico com a enfermeira da UBS Central;
- 01 Acompanhamento de acolhido no CAPS;
- 01 Orientação de acolhido para tratamento no CEO;
- 03 Retiradas de medicação;
- 03 Entregas de medicação.

## 3.2.2. Assistência Social

- 03 Contatos telefônicos com o CRAS referente ao Cadastro Único dos acolhidos;
- 02 Contatos telefônicos com o CAPS referente consulta psiquiátrica dos acolhidos;
- 02 Contatos com Poder Judiciário de Ribeirão Preto e Catanduva sobre situação processual de acolhidos.

## 3.2.3. Ações com as famílias

- Os atendidos que possuem vínculos familiares, realizam visitas aos finais de semana e mantêm contatos telefônicos;
- 01 Contato telefônico da equipe técnica com família do acolhido.

## 3.2.4. Reinserção social e Administrativa

- 08 acolhidos atuaram no mercado de trabalho de forma informal;
- Frequência nos Grupo de Apoio AA e Pastoral de Sobriedade, Missas, Cultos e Células Religiosas.

## 3.2.5. Ações da equipe técnica com funcionários, coordenação e direção da OSC

- Orientações diárias da coordenação com cuidadores do serviço sobre regras, comportamentos de acolhidos, laborterapia e protocolos de prevenção da Covid-19;
- 04 Reuniões da coordenação com a equipe técnica;
- 04 Reuniões da Coordenação com os cuidadores;
- Elaboração de relatórios técnicos e circunstanciados, planilhas, ofícios e encaminhamentos;



# ASSOCIAÇÃO TESHUVÁ

CNPJ: 10.337.091/0001-09  
Lei Municipal de Utilidade Pública 3.258/10  
Decreto de Utilidade Pública Estadual 360/2016  
Certificada pelo CEBAS 52139/2018  
Rua Prudente de Moraes, 337 - Centro - Novo Horizonte/SP - CEP: 14.980-000  
Tel.: (17) 3542-1530 - Site: associacaoteshuvanh.com.br

- Anotações nos prontuários dos acolhidos;
- Foram fornecidas 623 (Seiscentos e Vinte e Três) refeições para os acolhidos do Serviço.

## 4. Recursos Humanos Existentes

Qtd.	Profissional	Regime de Trabalho
1	Coordenador	CLT
1	Psicóloga	CLT
1	Assistente Social	CLT
2	Cuidadores	CLT

## 5. Relação Nominal dos Acolhidos

Nº	Nome	Data Nascimento	Idade	Entrada	Saída
1	José Domingos Rosa de Oliveira	05/03/1978	44	16/05/2019	
2	Mario dos Santos	25/11/1965	56	25/01/2021	
3	Jurandi Correia de Souza	30/08/1967	54	22/06/2021	06/06/2022
4	Antônio Carlos Barbosa	01/04/1964	58	21/02/2022	
5	Robson Feitosa Nunes	15/01/1985	37	14/03/2022	
6	Elias Pereira Lopes	31/10/1975	46	28/03/2022	
7	Wander Batista de Oliveira	07/07/1986	35	03/04/2022	
8	Valdeci Lemos de Azevedo	19/05/1977	44	03/04/2022	
9	Marcelo Soares Ribeiro	05/04/1987	35	25/04/2022	
10	Giscard Aparecido Pereira de Jesus	26/08/1991	30	16/05/2022	05/06/2022



# ASSOCIAÇÃO TESHUVÁ

CNPJ: 10.337.091/0001-09  
Lei Municipal de Utilidade Pública 3.258/10  
Decreto de Utilidade Pública Estadual 360/2016  
Certificada pelo CEBAS 52139/2018  
Rua Prudente de Moraes, 337 - Centro - Novo Horizonte/SP - CEP: 14.960-000  
Tel.: (17) 3542-1530 - Site: associacaoteshuvanh.com.br

## 6. Relação Nominal dos Acolhidos Desligados em Acompanhamento

1	Jair Donizete Arias	28/01/1982	40	21/02/2022	13/05/2022
---	---------------------	------------	----	------------	------------

## 7. Análise Do Cumprimento Do Objetivo

### 7.1. Pontos Facilitadores:

Os acolhidos têm sido estimulados a estabelecerem metas que são avaliadas semanalmente pela equipe técnica em conjunto com os mesmos, e quando necessário são divididas em metas menores, estando associadas a mecanismos de medição.

Observamos que quando a meta tem um período estabelecido para ser realizada, aumenta a motivação do acolhido em atingir seus objetivos.

Ao final o acolhido terá uma ideia concreta do que fazer e como agir para chegar ao resultado desejado.

### 7.2. Pontos Dificultadores:

Durante o mês de Maio/2022 alguns acolhidos tiveram dificuldades em se manter em sobriedade e procuraram apoio desta equipe para que pudessem superar esta problemática. Percebemos que a falta de apoio familiar gera nos mesmos ansiedade e desesperança, favorecendo a vontade de usar drogas.

## 8. Avaliação

Os acolhidos têm recebido atendimentos individuais psicológicos, sociais e psicossociais, onde tem sido trabalhadas metas para curto e longo prazo, objetivando o desenvolvimento de suas habilidades, bem como a conquista da autonomia.

São realizadas intervenções grupais com atividades relacionadas as demandas percebidas nos atendimentos.

Os encaminhamentos a rede socioassistencial tem sido atendidos de maneira satisfatória.

Os acolhidos participam semanalmente de atividades religiosas como cultos, missas e células e dos grupos de apoio Pastoral da Sobriedade e Alcoólicos Anônimos.



## ASSOCIAÇÃO TESHUVÁ

CNPJ: 10.337.091/0001-09  
Lei Municipal de Utilidade Pública 3.258/10  
Decreto de Utilidade Pública Estadual 360/2018  
Certificada pelo CEBAS 52139/2018  
Rua Prudente de Moraes, 337 - Centro - Novo Horizonte/SP - CEP: 14.960-000  
Tel.: (17) 3542-1530 - Site: associacaoteshuvanfh.com.br

Com relação à pandemia Corona vírus (COVID19), com o aumento dos casos, as orientações estão sendo intensificadas de acordo com as recomendações e medidas sanitárias. A residência está equipada com os insumos necessários para proteção dos acolhidos.

Novo Horizonte/SP, 10 de Junho de 2022.

Maraisa Alves Ferreira  
Coordenadora

Angela Cristina Cedenho Lopes  
Assistente Social  
CRESS/SP 51725

Janete de Araújo Ribeiro  
Psicóloga  
CRP/SP 06/176968



# ASSOCIAÇÃO TESHUVÁ

CNPJ: 10.337.091/0001-09  
Lei Municipal de Utilidade Pública 3.258/10  
Decreto de Utilidade Pública Estadual 360/2016  
Certificada pelo CEBAS 52139/2018  
Rua Prudente de Moraes, 337 - Centro - Novo Horizonte/SP - CEP: 14.980-000  
Tel.: (17) 3542-1530 - Site: associacaoteshuvanh.com.br

## 9. Anexos Fotos

### 9.1. Acompanhamento de acolhido em Consulta psiquiátrica

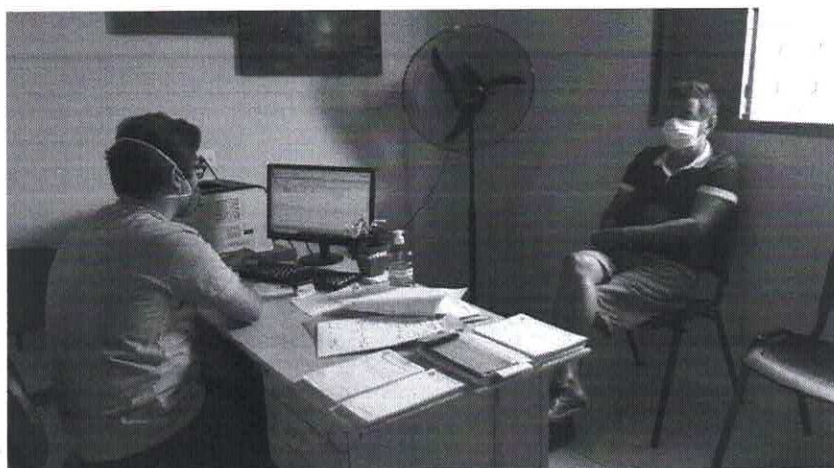

### 9.2. Orientação de acolhido no Poupa Tempo

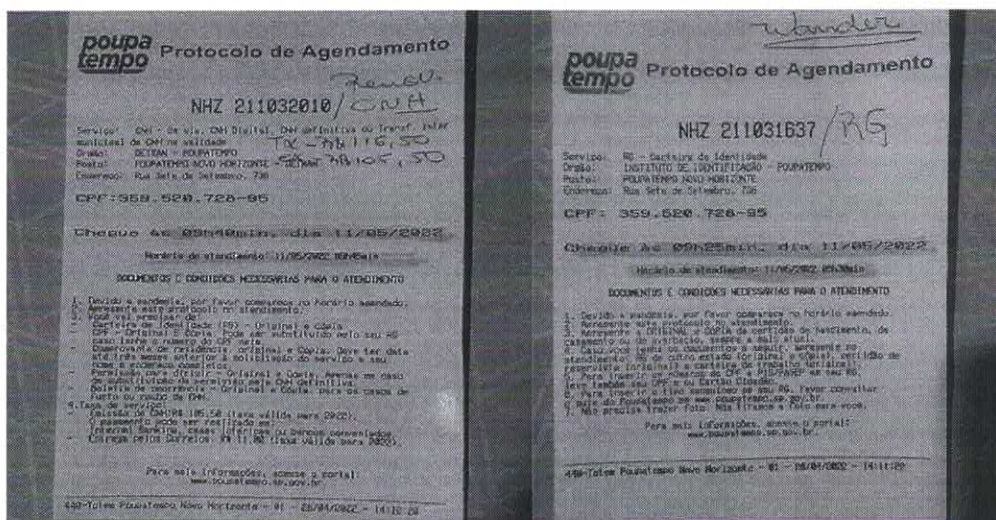





# ASSOCIAÇÃO TESHUVÁ

CNPJ: 10.337.091/0001-09  
Lei Municipal de Utilidade Pública 3.258/10  
Decreto de Utilidade Pública Estadual 360/2016  
Certificada pelo CEBAS 52139/2018  
Rua Prudente de Moraes, 337 - Centro - Novo Horizonte/SP - CEP: 14.960-000  
Tel.: (17) 3542-1530 - Site: associacaoteshuvanh.com.br

## 9.3. Intervenção Grupal



## 9.4. Laborterapia

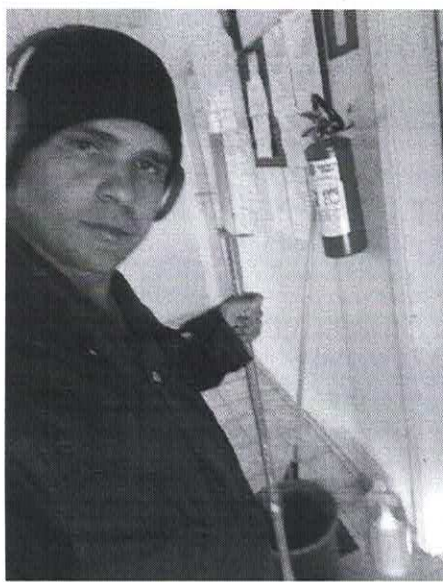



# ASSOCIAÇÃO TESHUVÁ

CNPJ: 10.337.091/0001-09  
Lei Municipal de Utilidade Pública 3.258/10  
Decreto de Utilidade Pública Estadual 360/2016  
Certificada pelo CEBAS 52139/2018  
Rua Prudente de Moraes, 337 - Centro - Novo Horizonte/SP - CEP: 14.960-000  
Tel.: (17) 3542-1530 - Site: associacaoteshuvanhh.com.br

## 9.5. Orientação de acolhido em Exames UBS Central

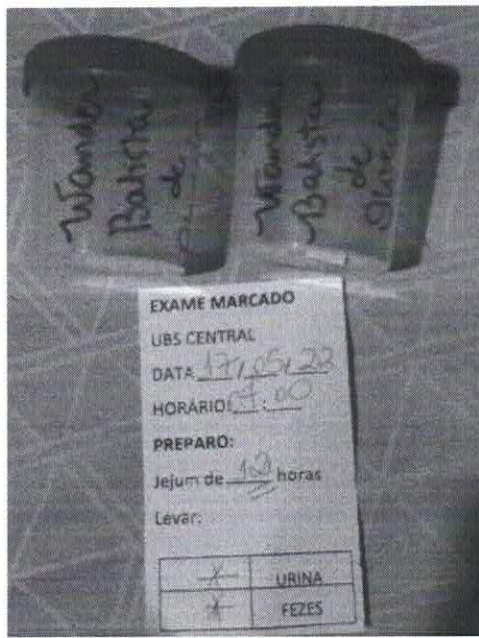

## 9.6. Acolhidos participantes no Grupo de Apoio Alcoólicos Anônimos





# ASSOCIAÇÃO TESHUVÁ

CNPJ: 10.337.091/0001-09  
Lei Municipal de Utilidade Pública 3.258/10  
Decreto de Utilidade Pública Estadual 360/2018  
Certificada pelo CEBAS 52139/2018  
Rua Prudente de Moraes, 337 - Centro - Novo Horizonte/SP - CEP: 14.960-000  
Tel.: (17) 3542-1530 - Site: associacaoteshuvanh.com.br

## 9.7.Trabalho Informal



## 9.8.Desligamento do Acolhido – Conquista de autonomia





# ASSOCIAÇÃO TESHUVÁ

CNPJ: 10.337.091/0001-09  
Lei Municipal de Utilidade Pública 3.258/10  
Decreto de Utilidade Pública Estadual 360/2016  
Certificada pelo CEBAS 52139/2018  
Rua Prudente de Moraes, 337 - Centro - Novo Horizonte/SP - CEP: 14.960-000  
Tel: (17) 3542-1530 - Site: associacaoteshuvanhh.com.br

## 9.9. Atendimento Psicossocial



## 9.10. Atendimento Psicológico





# ASSOCIAÇÃO TESHUVÁ

CNPJ: 10.337.091/0001-09  
Lei Municipal de Utilidade Pública 3.258/10  
Decreto de Utilidade Pública Estadual 360/2016  
Certificada pelo CEBAS 52139/2018  
Rua Prudente de Moraes, 337 - Centro - Novo Horizonte/SP - CEP: 14.960-000  
Tel.: (17) 3542-1530 - Site: associacaoteshuvan.h.com.br

## 9.11. Aniversariante do Mês

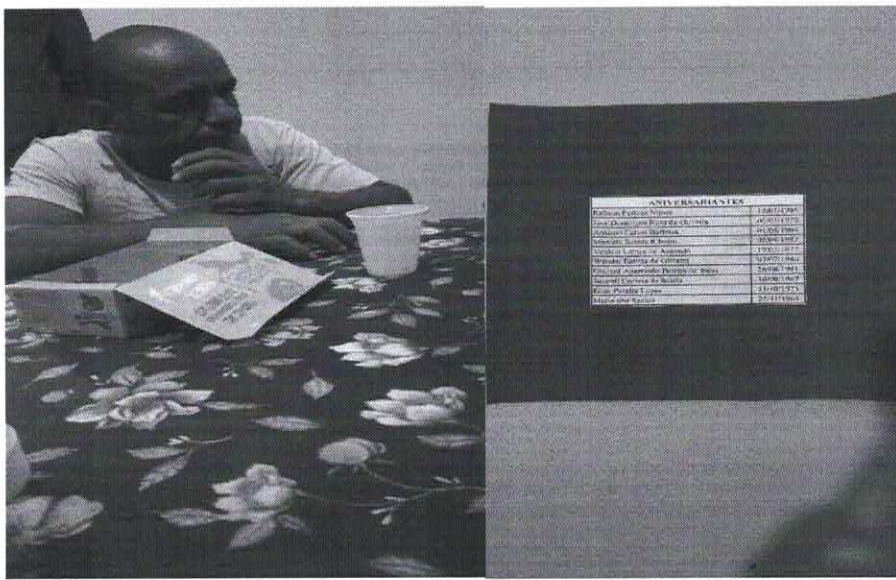

## 9.12. Visita do descolhido Valentim ao Serviço





# ASSOCIAÇÃO TESHUVÁ

CNPJ: 10.337.091/0001-09  
Lei Municipal de Utilidade Pública 3.258/10  
Decreto de Utilidade Pública Estadual 360/2018  
Certificada pelo CEBAS 52139/2018  
Rua Prudente de Moraes, 337 - Centro - Novo Horizonte/SP - CEP: 14.960-000  
Tel: (17) 3542-1530 - Site: associacaoteshuvan.com.br

## 9.13. Participação de acolhido em Curso de Educação Profissional na cidade de Bauru/SP

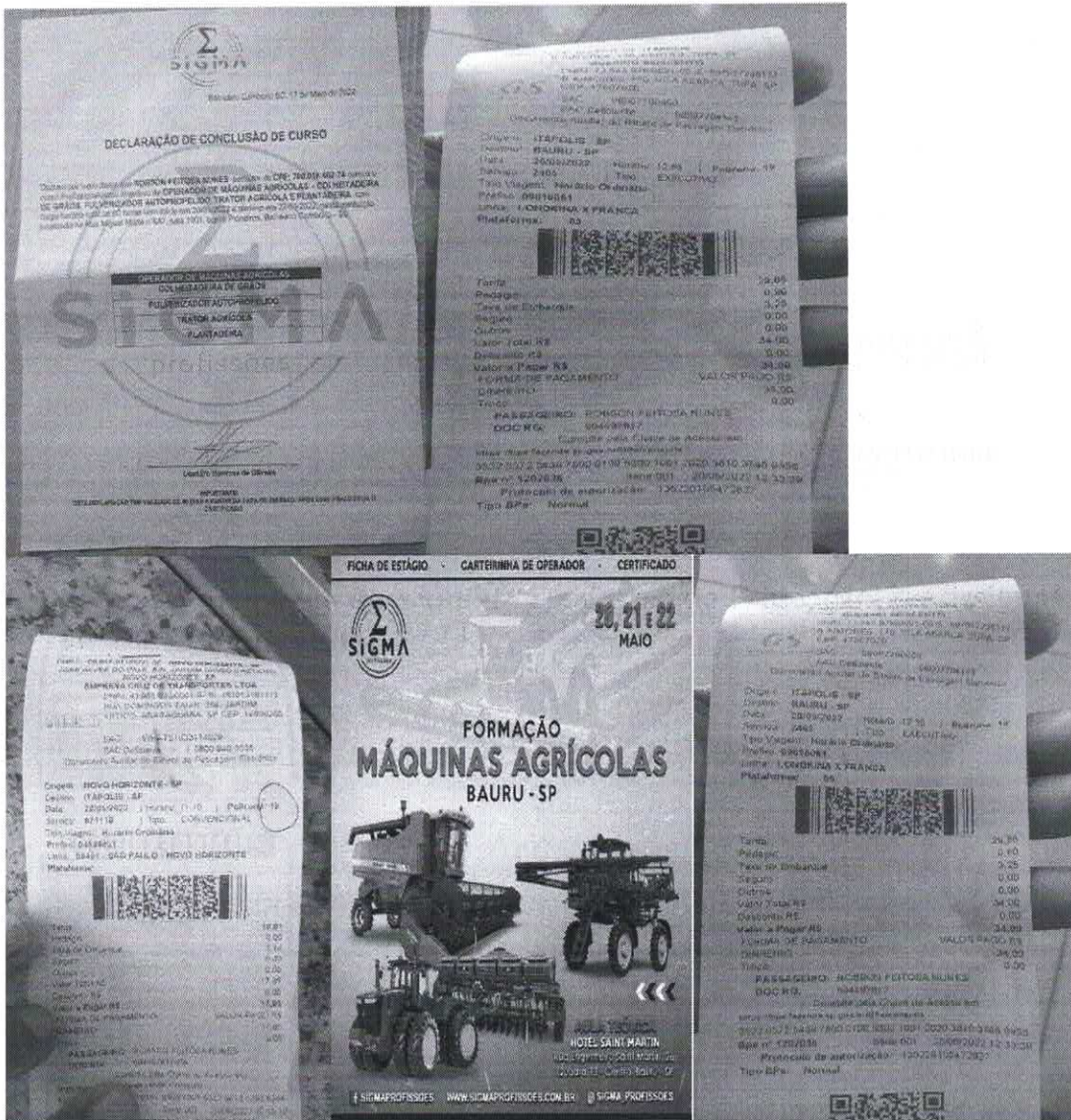



## ASSOCIAÇÃO TESHUVÁ

CNPJ: 10.337.091/0001-09  
Lei Municipal de Utilidade Pública 3.258/10  
Decreto de Utilidade Pública Estadual 360/2016  
Certificada pelo CEBAS 52139/2018  
Rua Prudente de Moraes, 337 - Centro - Novo Horizonte/SP - CEP: 14.960-000  
Tel.: (17) 3542-1530 - Site: [associacaoteshuvanh.com.br](http://associacaoteshuvanh.com.br)

### 9.14. Preservação de vínculo familiar





## ASSOCIAÇÃO TESHUVÁ

CNPJ: 10.337.091/0001-09  
Lei Municipal de Utilidade Pública 3.258/10  
Decreto de Utilidade Pública Estadual 360/2016  
Certificada pelo CEBAS 52139/2018  
Rua Prudente de Moraes, 337 - Centro - Novo Horizonte/SP - CEP: 14.980-000  
Tel.: (17) 3542-1530 - Site: [associacaoteshuvanh.com.br](http://associacaoteshuvanh.com.br)

### 9.15. Contato com poder Judiciário da cidade de Ribeirão Preto/SP

----- Forwarded message -----

De: **DEECRIM - 6 RAJ RIBEIRAO PRETO** <[deecrimribeiraopreto@tjsp.jus.br](mailto:deecrimribeiraopreto@tjsp.jus.br)>  
Date: sex., 13 de mai. de 2022 às 16:30  
Subject: ENC: Transferência de Comarca Marcelo Soares Ribeiro  
To: NOVO HORIZONTE - 1 OFICIO JUDICIAL <[novohoriz1@tjsp.jus.br](mailto:novohoriz1@tjsp.jus.br)>  
Cc: [esperancadevidarepublica@gmail.com](mailto:esperancadevidarepublica@gmail.com) <[esperancadevidarepublica@gmail.com](mailto:esperancadevidarepublica@gmail.com)>

Prezados , boa tarde.

Reencaminho tendo em vista a redistribuição do PEC para a VEC de Novo Horizonte.

Nos lê em cópia [esperancadevidarepublica@gmail.com](mailto:esperancadevidarepublica@gmail.com).

Atenciosamente,

#### **ROGERIA CORTEZ PASCHOAL ZAMBONINI**

Chefe de seção do DEECRIM 6ª RAJ

#### **Tribunal de Justiça do Estado de São Paulo**

Unidade Regional do Departamento Estadual de Execuções Criminais da 6ª RAJ - DEECRIM Ribeirão Preto

Rua Luiz Barizon, nº 95 Jardim Nova Aliança Sul - Ribeirão Preto/SP - CEP: 14027-080

Tel.: (16) 3621-2565

E-mail: [deecrimribeiraopreto@tjsp.jus.br](mailto:deecrimribeiraopreto@tjsp.jus.br)

*AVISO - O remetente desta mensagem é responsável por seu conteúdo e endereçamento. Cabe ao destinatário dar a ela tratamento adequado. Sem a devida autorização, a reprodução, a distribuição ou qualquer outra ação, em desconformidade com as normas internas do TJSP, são proibidas e passíveis de sanções. Se eventualmente aquele que deste tomar conhecimento não for o destinatário, saiba que a divulgação ou cópia da mensagem são proibidas. Favor notificar imediatamente o remetente e apagá-la. A mensagem pode ser monitorada pelo TJSP.*





## ASSOCIAÇÃO TESHUVÁ

CNPJ: 10.337.091/0001-09  
Lei Municipal de Utilidade Pública 3.258/10  
Decreto de Utilidade Pública Estadual 360/2016  
Certificada pelo CEBAS 52139/2018  
Rua Prudente de Moraes, 337 - Centro - Novo Horizonte/SP - CEP: 14.960-000  
Tel.: (17) 3542-1530 - Site: [associacaoteshuvanh.com.br](http://associacaoteshuvanh.com.br)

### 9.16. Contato com poder Judiciário da cidade de Catanduva/SP

---

#### Transferência de Comarca A/C Isabela ou Isaque

---

CATANDUVA - 1 OFICIO CRIMINAL <catanduva1cr@tjsp.jus.br>

6 de maio de 2022  
14:46

Para: PATRICIA ZAPAROLI FIOMANO <pfiomano@tjsp.jus.br>,  
"esperancadevidarepublica@gmail.com" <esperancadevidarepublica@gmail.com>

1507856-35.2020.8.26.0132 - Ação Penal - Procedimento Ordinário - Processo Digital

Assunto principal : Roubo  
Distribuição : 16/12/2020 às 18:27 - Livre  
Vara : 1ª Vara Criminal - Foro de Catanduva  
Magistrado (vaga) : Antonio Carlos Pinheiro de Freitas (1)  
Localização : Criminal - Atos / Ag. Encerramento do Ato  
Situação : Em andamento

Boa tarde, acusamos o recebimento da mensagem.

Obrigado pela atenção.  
**ISAQUE DÁRIO VALENTIN**

Tribunal de Justiça do Estado de São Paulo  
1º Ofício Criminal, Júri e Execuções Criminais da Comarca de Catanduva SP  
Parque das Americas, 55 - Centro - Catanduva/SP - CEP: 15800-032  
Tel: (17) 3522-2299 - Ramal 216  
E-mail: [catanduva1cr@tjsp.jus.br](mailto:catanduva1cr@tjsp.jus.br)

**P Antes de imprimir pense em seu compromisso com o Meio Ambiente**

---

AVISO - O remetente desta mensagem é responsável por seu conteúdo e endereçamento. Cabe ao destinatário dar a ela tratamento adequado. Sem a devida autorização, a reprodução, a distribuição ou qualquer outra ação, em desconformidade com as normas internas do Tribunal de Justiça do Estado de São Paulo (TJSP), são proibidas e passíveis de sanções.

Se eventualmente aquele que deste tomar conhecimento não for o destinatário, saiba que a divulgação ou cópia da mensagem são proibidas. Favor notificar imediatamente o remetente e apagá-la. A mensagem pode ser monitorada pelo TJSP.

---